



和東町
Wazuka Town

WORK IN WAZUKA

京都 和東町でお仕事始めてみませんか？

和東町サテライトオフィス ガイドブック

和東町役場 地域力推進課

〒619-1295 京都府相楽郡和東町大字釜塚小字生水14-2

サテライトオフィスについて

和東町には、来町された方がお仕事やテレワーク、ワーケーション等で快適にお過ごしになれるように、空き家等を活用した様々なオフィススペースや滞在スペースが開設されています。このガイドブックでは、緑豊かな自然空間に囲まれて、皆様の五感を最大限に引き出すような、創造性あふれるお仕事を体験できるサテライトオフィスを紹介しています。

こんな場面におすすめ	施設名
ワークショップやアート系展覧会を開催したい。	①料理旅館「桶力」
仕事も、宿泊も、食事もワンストップで済ませたい。	②和奏オフィス
数日間の滞在に加えて、荷物置き場もほしい。	③Tベンチャー
中長期（数ヶ月間）で、宿泊滞在したい。	④シラスハウス ⑤エレキ邸
数時間だけ仕事ができるスペースがほしい。	⑥和東スマートワーク オフィス

サテライトオフィス エリアマップ

※番号は施設名を参照。





和束町民に親しまれた料理旅館の再生プロジェクト第一弾として、美しい中庭を望む 24 畳の和室をレンタルスペース化。古き良き日本家屋の趣ある座敷で、お茶のワークショップやアート系展覧会が開催できる。「利用する方にゆっくりとたたずんで欲しい」との想いで手作りされた温もりある長机が、情緒豊かな交流の場を演出する。

主な利用用途

- ・ワークショップ
- ・交流会
- ・展覧会

利用人数

最大 30 名まで

主な設備

- ・給湯設備
- ・長机
- ・座布団
- ・床の間

宿泊滞在

不可



住 所：京都府相楽郡和束町中平田 43-1

利用時間：9:00～17:00

お問合せ：0774-78-2104（北午木材）





わかな 和奏オフィス

働・食・泊をワンストップで実現。

空き倉庫を改装して、上質な雰囲気にしつらえたコワーキングスペース。ノート・デスクトップ合わせて3台の共用PCが設置されている他、プリンタ、ラミネータ、Wi-Fiなどパソコン業務環境を完備。さらに、快適な仕事空間に欠かせないステレオコンポも魅力のひとつ。同じ敷地内にある和奏ハウスでは宿泊や食事もでき、働く・食べる・泊まるをワンストップで実現できる。

主な利用用途

- ・ソロワーク
 - ・ミーティング
 - ・楽器演奏
- ※アコースティック限定

利用人数

最大 15 名まで

主な設備

- ・Wi-Fi
- ・共用パソコン
- ・プリンタ
- ・ラミネータ
- ・ステレオコンポ

宿泊滞在

可能



住 所：京都府相楽郡和束町別所北村2番地

利用時間：9:00～17:00（夜間利用は要相談）

お問合せ：和奏ハウス WEB サイトより

和束町 和奏ハウス [検索](#)





Tベンチャー

観光事業者に嬉しい荷物保管にも対応。

古民家の離れを宿泊滞在スペースとして整備。2階建ての倉庫はミーティングや荷物保管ができるスペースとして提供し、観光事業者に嬉しい数週間の滞在・荷物保管に対応。倉庫内は土間仕立てとなっており、屋外使用の備品も雨天にさらさず保管できる。

主な利用用途

- ・観光業務滞在
- ・ワークショップ
- ・援農滞在

利用人数

最大2名まで

主な設備

- ・Wi-Fi
- ・寝具
- ・ミーティング机

宿泊滞在

可能

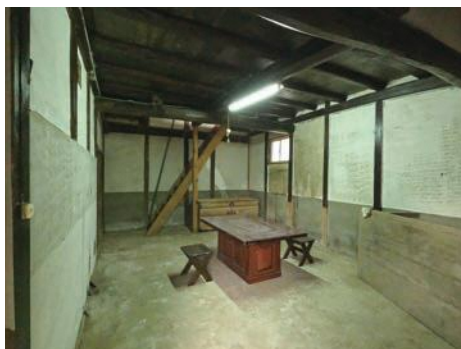
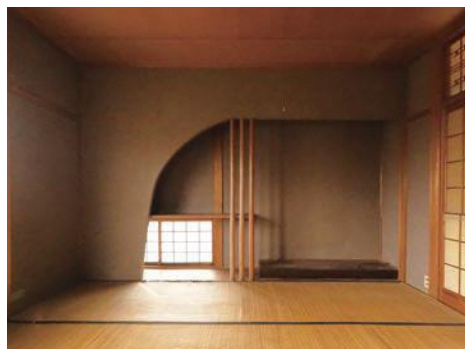

住 所：京都府相楽郡和束町別所新道 23-1

利用時間：短時間利用は不可

お問合せ：t.venture2020@gmail.com





シラスハウス

茶産業を志す人材が集うシェアハウス。

茶産業人材の育成に積極的な茶農家が運営する中長期滞在型シェアハウス。数ヶ月間の滞在ができるようキッチン・洗面台・洗濯機・浴室が揃い、コンビニエンスストアまでは徒歩圏内。農繁期は援農者を主に受け入れ、寮長へは和束町での生活に関する相談も可能。また、希望者には新規就農を見据えた相談・指導などの手厚いサポートも実施している。

主な利用用途

- ・援農滞在
- ・新規就農滞在
- ・創業滞在

利用人数

最大4名まで

主な設備

- ・Wi-Fi

宿泊滞在

可能



住 所：京都府相楽郡和束町白栖大勘定 3-5

利用時間：短時間利用は不可

お問合せ：0774-78-2594





エレキ邸

中長期で入居可能なシェアハウス。

電気店の跡家屋を再活用した滞在スペース。中長期で入居可能な和室が複数あり、キッチン、洗濯機、浴室といった設備が揃っている。1階フロアは、入居者がミーティングやワークショップを開催できるようにプロジェクタやプリンタが設置されており、様々な交流スペースとしても利用可能。徒歩でスーパーや銭湯、飲食店へもアクセスできる好立地。

主な利用用途

- ・ミーティング
- ・ワークショップ
- ・援農滞在

利用人数

最大5名まで

主な設備

- ・Wi-Fi
- ・プロジェクタ
- ・プリンタ
- ・キッチン

宿泊滞在

可能



住所：京都府相楽郡和束町釜塚前田 30

利用時間：短時間利用は不可

お問合せ：matsumotoyasuharu2@gmail.com





和東スマートワークオフィス

窓から美しい茶畑が望む仕事空間。

廃校の一室をリノベーションし、窓から美しい茶畑が望む町営の coworking スペース。ソロワーク席やミーティング席を設置している他、Wi-Fi、ビジネス書籍、茶器・給湯器、簡易撮影ボックスなど、幅広いニーズに対応。毎週水曜日は無料開放しており、常駐スタッフへは和東町での様々なビジネス相談も可能。水曜日以外は、会議や交流の場として予約利用も可能。

主な利用用途

- ・ソロワーク
- ・ミーティング
- ・交流イベント
- ・ビジネス相談

利用人数

最大 20 名まで

主な設備

- ・Wi-Fi
- ・プリンタ
- ・ラミネータ
- ・簡易撮影ボックス
- ・ビジネス書籍

宿泊滞在

不可



住 所：京都府相楽郡和東町中平田 23-1

和東町体験交流センター 2 階

利用時間：平日 10:00～17:00

お問合せ：0774-78-3002（和東町役場 地域力推進課）

