

まちからのお知らせ

主な内容

- ・子育て支援センター
- ・エンジェル広場
- ・くらしのカレンダー ほか

3月の予定 子育て支援センター

- 3月 1日(土) 園庭開放
 4日(火) すくすく広場
 6日(木) 一時保育・リフレッシュ指定日
 8日(土) 園庭開放
 10日(月) 園庭開放
 12日(水) すくすく広場
 ミニ運動会
 15日(土) 園庭開放
 17日(月) 一時保育・リフレッシュ指定日
 19日(水) すくすく広場
 誕生会/1年を振り返って
 給食試食会
 22日(土) 園庭開放
 25日(火) 園庭開放
 29日(土) 園庭開放



時間 午前10時から
 (一時保育は午前8時30分～午後4時30分)
 場所 和東保育園
 問合せ先 子育て支援センター(和東保育園内)
 TEL 78-2156
 ☆その他 各自必要なものはお持ちください。

エンジェル広場

生後0ヶ月～就園までのお子さんと保護者を対象に実施している広場です。お子さんのことや育児のことなどについてお話しませんか。ベビーマッサージやクラフト作りもしています。ぜひ一度遊びに来てください。

日時 3月28日(金) 午前10時～お昼12時
 場所 社会福祉センター 相談室・老人室
 講師 あかいとみこさん
 (レクリエーション・コーディネーター)

問合せ先 福祉課健康係
 TEL 78-3001

☆☆時間内であればいつでも
 のぞきにきてください☆☆

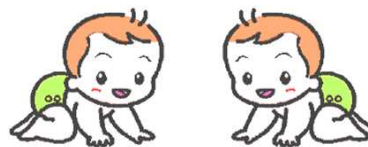

3月は、自殺対策強化月間です

例年、自殺者数が最も多い3月を「自殺対策強化月間」と定め、地方公共団体、関係民間団体等とも連携して、重点的に広報活動を展開しています。

自殺を考えている人は、悩みを抱えながらも救いを求めており、本人が意識していなくても、言葉や行動などの中から何らかのサインを発信しています。そのサインを、周囲にいる人たちが敏感に気付くことが重要です。

地域一人ひとりの『気づき』により、みんなで自殺予防につなげましょう。

犯罪被害の相談は・・・ 「親身に相談します」

犯罪被害に遭われた方や、そのご家族のための相談窓口です。

どのようなご相談でも親身になってお伺いし、問題解決へつなげます。

相談は無料で秘密は厳守されます。

TEL 075-414-5700

(相談は無料ですが
 通話料金は有料です)

受付時間: 月～金 (年末年始・祝日は除く)
 午前8時30分～午後5時15分

京都府犯罪被害者サポートチーム
 (事務局: 安心・安全まちづくり推進課)

まずは、電話で相談してください 京都府自殺ストップセンター相談電話

こころ まるくなる

0120-556-097

(月～金 午前9時～午後8時) ※祝日・年末年始除く
 必要に応じて面接面談も行います

積極的な出品をお願いします

平成26年度は、全国茶品評会が宮崎県 関西茶品評会が滋賀県で開かれます

和東町出品茶推進委員会では、京都府を代表する煎茶の町としての名声を高めるため、全国並びに関西茶品評会での上位入賞を目指して出品の奨励や集約などに取り組んでいます。

この茶品評会は、単に茶の製造に対する技術的な一面のみを競うに留まらず、こうした品評会に出品することによって、茶どころとしての和東町の名を全国に広め、そして、上位入賞を果たすことによって、茶産地としての名声と優位な販売に結びつけるための絶好の機会であると考えます。

近年、各茶産地では、全国並びに関西茶品評会を良質茶生産の振興と産地銘柄を高めるための絶好の機会と位置づけ、産地ぐるみで積極的な出品体制が取られ、その結果として産地間の品質格差が少なくなってきました。

本委員会としても、こうした全国的な動きの中で、全国及び関西茶品評会に積極的に出品し、優秀な成績を収めることが和東茶の産地銘柄の高揚と茶業振興に大きく繋がると考えています。茶農家のみなさんにおかれましては、こうした本委員会の取り組みをご理解いただきまして、平成26年度、第32回京都府茶品評会、第67回関西茶品評会(滋賀県)、第68回全国茶品評会(宮崎県)への積極的な出品をお願いいたします。

(1) 出品者資格及び出品茶

- ア 出品者は、茶栽培を行う荒茶生産農家及びその組織する団体とする。
- イ 出品できる茶は、出品者資格を有する者が自ら生産したものであること。

(2) 出品茶種等

単位：kg

出品茶種	出品量目	見本茶採取量	摘採条件
普通煎茶	4.15(10.30)	0.4(1.0)	規定なし
てん茶	4.15(4.15)	0.4(0.4)	

(3) 出品申込先

和東町出品茶推進委員会
(事務局：役場農村振興課内)
TEL78-3001(内線231)

()内は、全国茶品評会

(4) 申込の受付 随時

製茶工場内と周辺施設の 準備は万全ですか



工場内では各機械がスムーズに可動するか、運転時に異常な音がしないかを確認しましょう。また、消耗品の交換や機械可動部分への適量の注油を行うとともに、清掃をして食品製造工場にふさわしい清潔さを保つように心がけましょう。

さらに、工場周辺の重油配管からの重油漏れを防ぐため、点検や整備に努めましょう。油は水に混ざらず、少しの量でも広範囲に広がります。もし川に流れ出た場合、下流域の水道事業者や漁業組合への補償金が必要となることもあります。

また、食品衛生法が改正され、農薬の残留が禁止されています。農薬の使用に関する規制が大幅に強化され、健康や生活環境、農産物の安全性の確保に対する社会的関心も高まっています。農薬の使用にあたっては、使用基準を必ず守ってください。

農林水産大臣賞・産地賞を目指して 「摘み子さん募集」

和東町出品茶推進委員会・和東町・京都やましろ農業協同組合和東町支店

今年は、第32回京都府茶品評会・第67回関西茶品評会・第68回全国茶品評会が開かれます。

和東町は、京都府を代表する煎茶の主産地として、生産者と一体となった取り組みを展開し、多数の出品と上位入賞を果たして、「煎茶の本場和東町」を名実ともに確立してきました。

しかしながら近年は、各品評会において手摘みによる出品が上位入賞を独占する状況となっています。

こうしたことから、和東町茶業のさらなる発展のために、手摘みによる出品を計画しておりますが、摘み子さんの確保に大変苦労しています。和東町の基幹産業である茶業振興のために、みなさんのご協力をお願いします。



- 申込先 和東町出品茶推進委員会(役場農村振興課内)まで
TEL 78-3001(内線231)
- 申込期限 平成26年4月上旬
- 摘採時期 5月上旬からの予定(登録者には、後日連絡いたします。)
- 出品茶摘採期間中は、傷害保険に加入します。

防霜ファンの運転について ～ご理解とご協力を～

和東町の茶生産農家では、基幹産業のお茶を晩霜被害から守るために防霜ファンを導入し、春先から茶刈り時期までの防霜対策に努められています。

今年も新茶の季節を迎え、町内各地で防霜ファンの運転が始まっています。住民のみなさんには何かとご迷惑をおかけしますが、「和東茶」の振興と発展のためご理解とご協力をお願いします。

また、4月1日から5月31日の間、霜注意報が発令された日は、午後4時と午後5時の2回、役場と湯船会館で1分間のサイレンの吹き鳴らしを行います。

このサイレンの吹き鳴らしを「火災」とお間違えのないようご注意ください。

狂犬病予防注射と犬の登録

狂犬病の予防注射を次の日程で行います。家で犬を飼われている人は必ず予防注射を受けさせてください。また、登録をしていない犬については必ず登録をしてください。

【対象となる犬】 生後91日以上の子犬

【料 金】 犬の登録料(既登録犬は不要) 3,000円
 狂犬病予防注射手数料 2,650円
 狂犬病予防注射済票交付手数料 550円



月 日	時 間	会 場
4月2日 (水)	午後1時00分～1時30分	社会福祉センター前
	午後1時40分～2時00分	石寺高橋ごみ収集所付近
	午後2時10分～2時25分	撰原区公民館前
	午後2時35分～3時00分	白栖区公民館前
	午後3時10分～3時30分	別所区公民館前
	午後3時40分～4時00分	人権ふれあいセンター前
4月3日 (木)	午後1時10分～1時30分	釜塚区公民館前
	午後1時40分～1時55分	中区祝橋付近
	午後2時05分～2時20分	門前区会議所前
	午後2時30分～2時50分	東和東小跡グラウンド
	午後3時00分～3時10分	原山区会議所前
	午後3時20分～3時30分	五ノ瀬バス停付近
	午後3時40分～3時55分	湯船会館前
	午後4時05分～4時20分	清水橋付近
4月4日 (金)	午後1時20分～1時35分	木屋消防ポンプ器具庫付近
	午後1時45分～2時10分	杉田区公民館前
	午後2時20分～2時30分	中央浄化センター前
	午後2時40分～2時50分	南区消防倉庫前
	午後3時00分～3時30分	社会福祉センター前

※ 注射できない犬

- ① 重い病気にかかっている犬
- ② 狂犬病予防ワクチンや他のワクチン接種で異常な副反応を示した犬
- ③ 妊娠中・授乳中の犬
- ④ 飼主が抑えることができない犬

※ 相談して注射する必要のある犬

- ① 1年以内にけいれん等の発作を示した犬
- ② 強度の興奮状態がおさまらない犬

※ 注射後の注意

- ・注射接種日から2～3日間は安静にさせてください。
- ・様子がおかしい場合には、役場農村振興課に連絡してください。

- 【その他】 (1) 体調の悪い犬については、必ず注射前に獣医師にご相談ください。
 (2) 動物診療施設でも、4月1日から狂犬病予防注射を受けることができます。
 (3) 飼っている犬が死亡した場合は、必ず役場農村振興課まで連絡してください。

動物診療施設	医師名	住 所	電話番号
松原獣医科医院	松原 利行	木津川市山城町上狛坤町13	86-3047
山城動物病院	三樹 嘉久	木津川市木津馬ヶ瀬64-1	72-5840
梅美台動物病院	兼光 弘章	木津川市梅美台2-1-1-2	73-5351
コスモス動物病院	賀来 紀光	木津川市加茂町駅東1-4-5	46-9978
からしま動物病院	辛島 宏	精華町桜が丘1-5-20	73-3040
桜ヶ丘動物病院研究所	土屋 眞喜	精華町桜が丘3-25-8	72-7790
かなか動物病院	加仲 正彦	精華町光台4-41-8	93-3912
わきもと動物病院	脇本 泰禎	木津川市木津宮ノ内88-1	71-0453
りか動物病院	中井 リカ	精華町祝園西1-16-17-101	93-3658
きづ川動物病院	竹本 達磨	精華町山田下河原11-1-101	71-9580

毎年6月に行っていた狂犬病予防注射追加接種は、実施しておりませんのでご理解よろしく
 お願いします。

4月の狂犬病予防注射にこられる飼い主のみなさんへ

近年、集合注射会場で犬同士のトラブルが発生しています。

1ヵ所に多くの犬が集まりますので、お互い刺激を受けあい興奮状態になり、けんかになってしまう場合があります。飼い主さんが素早く動いて制止し、犬を落ち着かせてあげたり、他の犬との距離をとったり、リードをしっかりと持つなど心がけていただきますようご協力をお願いします。

漏水チェックをしましょう

水道使用量がいつもと比べて多いときは、目に見えない場所から漏水している可能性があります。漏水は水道メーターで簡単にチェックすることができます。

1. すべての蛇口を閉めます。
2. メーターのパイロットを見ます。
3. パイロットが回っている場合は漏水が考えられます。

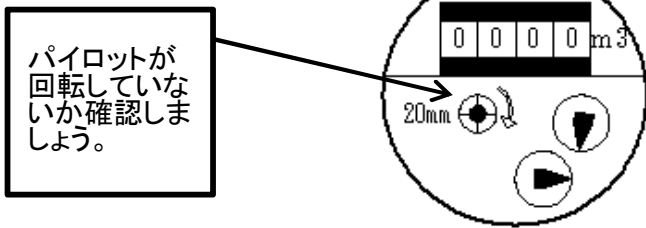

漏水していたときは、止水栓を閉め、和東町指定給水装置工事業者に修理を依頼してください。水を無駄なく大切に使うためにも、こまめに漏水チェックをしましょう。

- 問合せ 建設事業課上下水道係
- 電話 0774-78-3001(内線243)

悪徳商法で困ったときは・・・ひとりで悩まず すぐ相談を

相楽消費生活センター(相楽会館内)
木津川市木津上戸15

TEL 72-9955

バイクなどの廃車手続きはお早めに

原付バイクなどを友人や知人に譲ったり、業者に売ったりして、廃車手続きをまだ済ませていない人はいませんか。

軽自動車税は、4月1日現在で登録されている原動機付自転車、軽二輪、軽自動車などを対象に課税されます。そのため、実際に所有していない場合でも、廃車などの手続きをしないと税金がかかってしまいます。

なお、和東町ナンバー原動機付自転車等→役場、京都ナンバーのバイク・軽自動車→京都運輸支局で廃車の手続きをしてください。

問合せ先 税住民課 TEL 78-3001(内線213)



相楽休日応急診療所診療体制

受付時間 午前8時30分
～お昼12時30分

診療時間 午前9時00分～

場所 相楽会館内
(京都府山城南保健所となり)

◆3月・4月の診療科目

- 3月 2日(日) 内科
- 3月 9日(日) 内科
- 3月16日(日) 内科
- 3月21日(祝) 内科・小児科
- 3月23日(日) 内科・小児科
- 3月30日(日) 内科
- 4月 6日(日) 小児科
- 4月13日(日) 内科・小児科
- 4月20日(日) 内科
- 4月27日(日) 内科・小児科
- 4月29日(祝) 内科



◆症状によっては診療できない場合や、二次救急病院(公立山城病院)に後送する場合があります。

ご存知ですかですか おもいやり駐車場制度

障害や高齢・難病で歩行が困難な人、または、けが人や妊産婦で一時的に歩行が困難な人など本当に必要な人に利用証を交付しています。

平成26年1月1日現在京都府内で協力駐車場数990の文化施設・スーパー・病院・銀行などが登録。

交付には一定の交付要件がありますので、くわしくは山城南保健所へおたずねください。

本利用証は路上駐車を許可するものではありません。

問合せ先 山城南保健所
TEL 72-0979



利用証のデザイン

動いて得する

楽しくスリム

運動教室のご案内

平成26年度も「楽しくスリム」運動教室を開きます。
日頃運動したいと思っている人・運動不足と思っている人・運動を無理なく続けたい人・みなさんと一緒にからだを動かしませんか。
からだを動かして健康増進につなげましょう。

平成26年度	曜日	時間・場所
4月 5月	第2・4木曜日	午後1時30分～ 午後3時30分
6月 7月		社会福祉センター
8月 9月		大ホール

内容：リズムに合わせて楽しく体操

講師：堀込真佐子健康運動実践指導者

持ち物：お茶・タオル・上靴・（当日動きやすい服装でお越しください）

定員30人

申込み・問合せ
役場福祉課健康係 TEL78-3001



平成26年度ホームページバナー広告募集中

和東町ホームページのトップページにバナー広告を掲載しませんか。

平成25年1月1日から平成25年12月31日まで<982,624>件のアクセスがありました。

◆バナー広告枠数 10枠（10枠になり次第募集終了）

◆掲載料金 1枠につき月額2,000円

◆広告掲載期間 1月を単位とし、最大12月を限度とする。

（受付は、毎年4月1日から翌年3月31日までの年度受付を基本とし、年度途中から申込みであっても最大の受付満了日は3月31日までの受付となります。）

◆バナー広告の規格等 (1)画像の大きさ 縦45ピクセル×125ピクセル

(2)画像の形式JPEG形式または、GIF形式(透過GIF不可)静止画像

◆広告主の責任

バナーによりリンクされたホームページの内容の問合せやその内容に起因する苦情等について、町は一切対応しないととも責任を負いません。住民からの問合せ、苦情等には、誠意と責任を持って対応できるようにしてください。

◆その他

「和東町ホームページバナー広告掲載要綱」「和東町ホームページバナー広告表現ガイドライン」「和東町ホームページバナー広告掲載基準」「和東町ホームページバナー広告申込書」は和東町総務課に備え置いていますのでお越しください。

また、和東町ホームページからもダウンロードすることができます。

<http://www.town.wazuka.lg.jp/>

◆問合せ先

役場総務課地域情報係 TEL78-3001(代) (内線311)

税住民課からのお願い

虚偽の届出や不正な証明などの取得を防ぐため、下記についてご協力をお願いします。

◎本人確認にご協力ください

- ・戸籍の届出(婚姻届・離婚届・養子縁組届・養子離縁届・認知届など)
- ・住民異動届(転入届・転入届・転居届・世帯変更届など)
- ・印鑑登録・廃止届
- ・証明書請求(戸籍謄抄本・住民票・印鑑証明・税関係証明など)



上記の届出や証明書請求のため来庁される人は、下記の本人確認書類を提示してください。

- ① 顔写真付公的証明書(運転免許証・パスポート・住基カードなど)
- ② ①の証明書をお持ちでない場合は、健康保険証・介護保険証・年金手帳など複数提示していただきます。

※上記の証明書がない場合、本人や家族に関する個人情報を聞き取って本人確認を行います。

◎委任状をお忘れなく

以下の行為を代理人が行う場合、委任状が必要となります。

- ・戸籍関係の証明書請求
本人・配偶者・直系血族以外の方が代理で請求する場合
- ・住民票等の請求
本人・同世帯以外の方が代理で請求する場合
(「住民票コード入り」の請求は本人のみ)
- ・住民異動届
本人・同世帯以外の方が代理で届出する場合
- ・印鑑登録・廃止届
本人以外が代理で届出する場合
- ・税関係(軽自動車納税証明を除く)の証明書請求
本人・同世帯以外の方が代理で請求する場合



※委任状は役場税住民課窓口に用意してありますが、次の内容が記載されていれば任意の様式でも結構です。

- ・代理人の氏名、住所
- ・届出又は証明書受領に関する一切の行為を委任する旨の文言
- ・委任する行為の内容
- ・委任者の住所、氏名(できるだけ手書きしてください)、電話番号、押印

くわしくは、役場税住民課 Tel 78-3001(内線211)までお問い合わせください。

くらしのカレンダー

3月

4月

(時間は24時間表示です)

日付	曜日	行事案内	古紙回収	日付	曜日	行事案内	古紙回収
16	日		湯船	1	火	園庭開放日(支援セ/10:00~)	東別陽
17	月	一時保育・リフレッシュ指定日	中	2	水	ころばん塾【二次予防】(老福セ)	
18	火	乳児相談(社セ/13:15~)	原山	3	木	ころばん塾【一次予防】(老福セ)	園別所
19	水	卒業式(和東小/9:30~) すくすく広場(支援セ/10:00~) ころばん塾【二次予防】(老福セ)	白栖	4	金	春の全国交通安全運動 (河原交差点/7:30~) 入園式(和東保育園/10:00~)	
20	木	行政相談(役場/13:30~) 楽しくスリム運動教室(社セ/13:30~) ころばん塾【一次予防】(老福セ)		5	土	園庭開放日(支援セ/10:00~) おもちゃ図書館 (保育園/10:00~12:00)	
21	金	春分の日	門前	6	日		
22	土	園庭開放日(支援セ/10:00~) おもちゃ図書館 (保育園/10:00~12:00)		7	月	始業式(小・中学校) 園庭開放日(支援セ/10:00~)	中
23	日			8	火	入学式(和東小/10:00~)	杉田
24	月	修了式(小・中学校) ミニ運動会(こども館/13:30~)		9	水	入学式(和東中/9:30~) すくすく広場(支援セ/10:00~) ころばん塾【二次予防】(老福セ)	
25	火	園庭開放日(支援セ/10:00~)		10	木	無料交通事故相談 (木津総合庁舎/9:00~) ころばん塾【一次予防】(老福セ) 楽しくスリム運動教室(社セ/13:30~)	釜塚下島
26	水	ころばん塾【二次予防】(老福セ)		11	金	エンジェル広場(社セ/10:00~)	南撰原
27	木	卒園式(和東保育園/10:00~) ころばん塾【一次予防】(老福セ) 人権相談(心セ/13:30~)		12	土	園庭開放日(支援セ/10:00~) おもちゃ図書館 (保育園/10:00~12:00) 映画鑑賞会(こども館/13:30~)	石寺
28	金	エンジェル広場(社セ/10:00~)		13	日		
29	土	園庭開放日(支援セ/10:00~) おもちゃ図書館 (保育園/10:00~12:00)		14	月		
30	日			15	火	1歳6ヶ月児健診(社セ/13:15~)	
31	月	国保税第10期分納期限					

略称
体セ：体験交流センター
支援セ：子育て支援センター
こども館：いきいきこども館



体験交流センター図書室開室日
貸出 水、金、土、日
閲覧 木
休室 月、火、祝日(土・日を除く)

開室時間
午前 9:30~12:00
午後 13:00~16:30
昼休み 12:00~13:00

古紙回収略称
別陽・・・別所陽光台