

まちからのおしらせ

主な内容

- ・子育て支援センター
- ・くらしのカレンダー ほか

3月の予定 子育て支援センター

3月 1日(月)	園庭開放日
2日(火)	すくすく広場
6日(土)	園庭開放日
9日(火)	園庭開放日
10日(水)	すくすく広場
13日(土)	園庭開放日
17日(水)	すくすく広場
18日(木)	園庭開放日
24日(水)	すくすく広場
25日(木)	園庭開放日
27日(土)	園庭開放日



時間 午前10時から
(一時保育は午前8時30分～午後4時30分)
場所 和東保育園
問合せ 子育て支援センター(和東保育園内)
☎ 78-2156

相楽休日応急診療所診療体制

受付時間 午前8時30分
～お昼12時30分

診療時間 午前9時00分～

場所 相楽会館内
(京都府山城南保健所となり)

◆3月・4月の診療科目(急に変更になる場合があります。)

3月 7日(日)	内科
3月 14日(日)	内科・小児科
3月 20日(土・祝)	内科・小児科
3月 21日(日)	内科・小児科
3月 28日(日)	内科・小児科
4月 4日(日)	内科
4月 11日(日)	小児科
4月 18日(日)	内科
4月 25日(日)	内科・小児科
4月 29日(木・祝)	内科・小児科



◆症状によっては診察できない場合や、京都山城総合医療センターを紹介する場合があります。
受診前には電話でお問い合わせください。

◆問合せ 相楽休日応急診療所(相楽会館内)
診療所直通 ☎ (0774)73-9988



3月の行政相談

新型コロナウイルス感染症拡大にともない、京都府に緊急事態宣言が発令されたことにより、3月に予定しております行政相談は、緊急事態宣言期間中のため中止させていただきます。
なお、緊急事態宣言が解除された場合は、下記のとおり実施します。

日時: 令和3年3月2日(火)
午後1時30分～午後3時30分
場所: 役場第1相談室
問合せ: 総務課 ☎78-3001(直通)

子育てサロン マザーズ&キッズ

新型コロナウイルス感染症の拡大防止のため、3月は未定とさせていただきます。
開催する場合は、別途対象者の方に、ご連絡させていただきます。

◆問合せ 子育てサロン マザーズ&キッズ
社会福祉協議会 ☎78-3312

バイクなどの廃車手続きはお早めに

原付バイクなどを友人や知人に譲ったり、業者に売ったりして、廃車手続きをまだ済ませていない人はいませんか。軽自動車税は、4月1日現在で登録されている原動機付自転車、軽二輪、軽自動車などを対象に課税されます。そのため実際に所有していない場合でも、廃車などの手続きをしないと税金がかかってしまいます。

【届出先】役場: 和東町ナンバーのバイク・ミニカー・トラクター
京都運輸支局: 京都ナンバーのバイク
軽自動車検査協会: 軽自動車

●問合せ 税住民課 ☎78-3005(直通)



新型コロナウイルス感染症にかかる生活支援対策、水道基本料金免除

新型コロナウイルス感染症対策として、和東町では住民のみなさまの生活や、事業者の経済活動を支援するため、今回1月13日(水)からの緊急事態宣言発出期間の水道基本料金2か月分を免除いたします。

○免除対象期間

令和3年2月分・3月分

○免除額〔基本料金：1,500円(税込み1,650円)〕

料金請求としては、3月末(2月分)、4月末(3月分)の料金請求から免除します。

○その他

超過料金及び下水道料金につきましては免除対象ではありませんのでご注意ください。
水道料金全額が免除されるわけではありません。また、免除申請等は不要です。

○対象者

一般家庭及び事業者の給水契約者(官公庁及び区保有は除きます。)

○問合せ 建設事業課 上下水道係 ☎78-3007(直通)



製茶工場内と周辺施設の準備は万全ですか？

工場内では各機械がスムーズに稼働するか、運転時に異常な音がしないかを確認しましょう。また、消耗品の交換や機械可動部分への適量の注油を行うとともに、清掃をして食品製造工場にふさわしい清潔さを保つように心がけましょう。

さらに、工場周辺の重油配管からの重油漏れを防ぐため、点検や整備に努めましょう。油は水に混ざらず、少しの量でも広範囲に広がります。もし川に流れ出た場合、下流域の水道事業者や漁業組合への補償金が必要となることもあります。

また、食品衛生法が改正され、農薬の残留が禁止されています。農薬の使用に関する規制が大幅に強化され、健康や生活環境、農産物の安全性の確保に対する社会的関心も高まっています。農薬の使用にあたっては、使用基準を必ず守ってください。

農村振興課 ☎78-3008(直通)



防霜ファンの運転について ～ご理解とご協力をお願いします～

和東町の茶生産農家では、基幹産業のお茶を晩霜被害から守るために防霜ファンを導入し、春先から茶刈り時期までの防霜対策に努められています。

今年も新茶の季節を迎え、町内各地で防霜ファンの運転が始まっています。住民のみなさんには何かとご迷惑をおかけしますが、「和東茶」の振興と発展のためご理解とご協力をお願いします。

また、4月1日から5月31日の間、霜注意報が発令された日は、午後4時と午後5時の2回、各区の公民館等に設置している防災行政無線の屋外スピーカーから1分間、サイレンの吹き鳴らしをおこないます。

このサイレンの吹き鳴らしを「火災」とお間違えのないようご注意ください。

農村振興課 ☎78-3008(直通)

積極的な出品をお願いします

令和3年度は、全国茶品評会が埼玉県
関西茶品評会が奈良県で開かれます

和東町出品茶推進委員会では、京都府を代表する煎茶の町としての名声を高めるため、全国並びに関西茶品評会での上位入賞を目指して出品の集約や奨励などに取り組んでいます。

この茶品評会は、単に茶の製造に対する技術的な一面のみを競うに留まらず、こうした品評会に出品することによって、茶どころとしての和東町の名を全国に広め、そして、上位入賞を果たすことによって、茶産地としての名声と優位な販売に結びつけるための絶好の機会です。

近年、各茶産地では、全国並びに関西茶品評会を良質茶生産の振興と産地銘柄を高めるための絶好の機会と位置づけ、産地ぐるみで積極的な出品体制が取られ、その結果として産地間の品質格差が少なくなってきました。

本委員会としても、こうした全国的な動きの中で、全国及び関西茶品評会に積極的に出品し、優秀な成績を収めることが和東茶の産地銘柄の高揚と茶業振興に大きく繋がることと思います。茶農家のみなさんにおかれましては、こうした本委員会の取り組みをご理解いただきまして、令和3年度、全国茶品評会(埼玉県)、関西茶品評会(奈良県)、京都府茶品評会への積極的な出品をお願いいたします。

(1) 出品者資格及び出品茶

- ア 出品者は、茶栽培を行う荒茶生産農家及びその組織する団体とする。
- イ 出品できる茶は、出品者資格を有する者が自ら生産したものであること。

(2) 出品茶種等

出品茶種	出品量目	見本茶採取量	単位：kg
			採取条件
普通煎茶	4.15(10.30)	0.4(1.0)	規定なし
てん茶	4.0(4.0)	0.4(0.4)	

() 内は全国茶品評会



(3) 申込の受付

4月末まで随時

(4) 出品申込先

和東町出品茶推進委員会(事務局:役場農村振興課内)
☎78-3008(直通)

漏水チェックをしましょう

水道使用量がいつもと比べて多いときは、目に見えない場所から漏水している可能性があります。漏水は水道メーターで簡単にチェックすることができます。

パイロットが回転していないか確認しましょう。

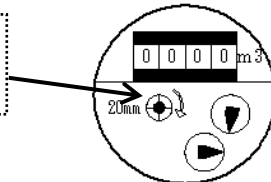

漏水していたときは、止水栓を閉め、和東町指定給水装置工事業者に修理を依頼してください。水を無駄なく大切に使うためにも、こまめに漏水チェックをしましょう。

◆問合せ 建設事業課 上下水道係 ☎78-3007(直通)



くらしのカレンダー

3月

4月

(時間は24時間表示です)

略称

ふせ：人権ふれあいセンター

社セ：社会福祉センター

老福セ：老人福祉センター

略称

体セ：体験交流センター

支援セ：子育て支援センター

こども館：いきいきこども館

日付	曜日	行事案内	古紙回収	日付	曜日	行事案内	古紙回収	
16	火			1	木	いきいき元気塾(老福セ/13:00~)		
17	水	すくすく広場(支援セ/10:00~) すこやかファイト教室 (老福セ/13:30~)		2	金			
18	木	園庭開放日(支援セ/10:00~) いきいき元気塾(老福セ/13:00~) 楽しくスリム運動教室 (社セ/14:00~15:30)		3	土	おもちゃ図書館 (保育園/10:00~12:00) 園庭開放日(支援セ/10:00~)		
19	金			4	日			
20	土			5	月			
21	日			6	火	行政相談(役場/13:30~)		
22	月	乳児相談(社セ/対象者に個別案内) シニアライフサポート学級 (老福セ/10:00~)	東別陽釜塚	7	水	すこやかファイト教室 (老福セ/13:30~) すくすく広場(支援セ/10:00~)		
23	火	税住民課証明交付業務時間延長日 (17:15~19:00)	南杉田木屋	8	木	園庭開放日(支援セ/10:00~) いきいき元気塾(老福セ/13:00~)	別所白栢	
24	水	すくすく広場(支援セ/10:00~) 送る会・ミニ運動会 (こども館/14:00~)		9	金		中湯船	
25	木	園庭開放日(支援セ/10:00~) いきいき元気塾(老福セ/13:00~)		10	土	園庭開放日(支援セ/10:00~) おもちゃ図書館 (保育園/10:00~12:00) 映画鑑賞会(こども館/14:00~)		
26	金	共同浴場無料開放日 人権相談(ふせ/13:30~)	石寺撰原下島	11	日			
27	土	マイナンバー休日臨時窓口 (税住/9:00~12:00) おもちゃ図書館 (保育園/10:00~12:00) 園庭開放日(支援セ/10:00~)		12	月	シニアライフサポート学級 (老福セ/10:00~)		
28	日			13	火	税住民課証明交付業務時間延長日 (17:15~19:00)	原山園門前	
29	月			14	水	すくすく広場(支援セ/10:00~)		
30	火			15	木	いきいき元気塾(老福セ/13:00~)		
31	水	国民健康保険税納期限(第10期) 後期高齢者医療保険料納期限(第9期)		古紙回収略称 別陽...別所陽光台				

体験交流センター図書室開室日
貸出 水・金・土・日
閲覧 木

開室時間 午前 9:00~12:00
午後 13:00~16:30
*休室 月・火・祝日(土・日を除く)

