

まちからのおしらせ

主な内容

- ・子育て支援センター
- ・エンジェル広場
- ・きこえの相談会
- ・高齢者インフルエンザなど

11月の予定 子育て支援センター

- 11月 2日(水) すくすく広場
リズムあそび あかいとみこさん
- 4日(金) 園庭開放
- 7日(月) 園庭開放
- 9日(水) すくすく広場
おさんぽ
- 10日(水) 一時保育・リフレッシュ指定日
- 14日(月) すくすく広場
おはなし会「朗天狗」
- 17日(木) 園庭開放
- 25日(金) すくすく広場
ふれあいあそび
- 26日(土) 園庭開放
- 28日(月) 一時保育・リフレッシュ指定日
- 30日(水) すくすく広場
お楽しみ会



時間 午前10時から
(一時保育は午前8時30分～午後4時30分)

場所 和東保育園

問合せ先 子育て支援センター(和東保育園内)
Tel 78-2156

☆その他 各自必要なものはお持ちください。

エンジェル広場

就園までのお子さんと保護者を対象に実施している広場です。お子さんのことや育児のことなどについてお話しませんか。ベビーマッサージやクラフト作りもしています。
ぜひ一度遊びに来てください。

日時 11月11日(金) 午前10時～お昼12時
12月 9日(金) 午前10時～お昼12時

場所 社会福祉センター 1階和室

講師 あかいとみこさん
(レクリエーション・コーディネーター)

問合せ先 福祉課 健康係

Tel 78-3001

☆☆時間内であればいつでも

のぞきに来てください☆☆

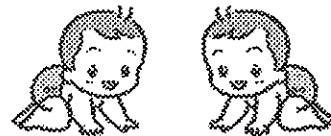

きこえの相談会

「最近、電話で相手の声が聞き取りにくい」「騒がしい場所での会話が聞き取りにくくなった。」「補聴器を使ってみたいが・・・」など耳のことで悩んでおられませんか。年齢とともに、誰でも耳が遠くなってくるものです。自分の聴力がどのくらいなのか一度、聴力測定を受けてみませんか。

- 日程 11月29日(火)午前10時～午後3時
- 場所 和東町役場 相談室
- 内容 聴こえに関する相談、聴力測定
(聴力測定をご希望の方は1時間程度)

- 対象 和東町にお住まいで聴こえに不自由を感じておられる人とそのご家族
- 費用 無料
- 申込み お電話または、FAXで11月22日(火)までにご予約ください。ご予約の際、お名前・年齢・住所・相談内容・ご希望の時間帯(午前・午後)をお知らせください。申し込みが多い場合は、日時の変更をお願いすることもありますので予めご了承ください。
- 問合せ 相楽聴覚言語障害センター 担当:岡田・長山
FAX・電話 72-6862



町政懇談会開きます

町では、向こう10年間のまちづくりの基本方針である和束町第4次総合計画ができたことから、今回、計画概要をみなさんに紹介するとともに今後のまちづくりについて広く意見を聞くため町政懇談会を開きます。

日程は、次のとおりで、くわしいことが決まり次第、チラシ等でお知らせいたします。
みなさんのご参加をよろしくお願いいたします。

(開催時期) 11月下旬～3月下旬

具体的な日程は、各区長さんと協議の上で決定の予定です。

(開催場所) 各区公民館等

みなさんのご意見をお聞
かせください。

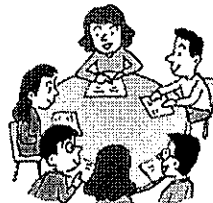

11月は『エコドライブ推進月間』です。

- (1) 不要な荷物は降ろす。
- (2) タイヤの空気圧はメーカー推奨値よりもやや高めに入れる。
- (3) シートベルトの着脱など、エンジンをかけるまえにできることは、すべてしておく。
- (4) アイドリングはしない。
- (5) 走行中は一定速を意識し、赤信号などで停止することがわかっているときは早めにアクセルペダルから足を離す。
- (6) 下り坂ではエンジンブレーキを活用し、上り坂では手前で軽く加速してスムーズに上れるようにする。
- (7) 有料道路の料金所ではETCを使用するか、現金を手元に用意しておく。
- (8) 駐車場では空いている場所にサッと止めて、エンジンはすぐに切る。
- (9) エアコンの設定温度は「そこそこ快適」くらいに留める。夏場は駐車中に日よけを使うなど、車内温度が上がり過ぎないように配慮する。
- (10) 渋滞の場合はSAで休憩するなど、燃料消費の回避に努める。

これから

水道の凍結に注意しましょう



- ・水道管が凍結するときは、外気温がマイナス4度以下になったとき。
- ・水道管や蛇口の部分を、身近にあるボロ布や毛布などでぬれないように保温してください。
- ・メーターボックス内を保温して下さい。保温材はぬれないようにビニール袋などに入れて、メーターを上下左右から保護するように取り付けてください。

建設事業課上下水道係 Tel 78-3001(内線243)

高齢者インフルエンザワクチン接種を受けましょう

65歳以上の高齢者インフルエンザの予防接種のお知らせです。手洗い、うがい、咳エチケットと予防接種でインフルエンザを防ぎましょう。

対象者	満 65 歳以上 接種期間中に 65 歳の誕生日を迎える人は、 誕生日後に接種してください
接種期間	平成 24 年 1 月 31 日まで
接種医療機関	<ul style="list-style-type: none">・ 柳沢活道ヶ丘診療所・ 南 医 院・ 和束町国保診療所
接種ワクチン	インフルエンザワクチン
接種回数	1 回
料 金	自己負担額 1,000 円
接種方法	申込みはいりません。直接医療機関で接種を受けてください。 (持ち物) ・本人確認できるもの (健康保険証など) ・老人健康手帳 (お持ちの人)

※60歳以上 65歳未満の人で心臓、腎臓、呼吸器の機能障害又はヒト免疫不全ウイルスにより免疫機能に障害を有する人も高齢者インフルエンザ予防接種の対象です。接種時は身体障害者手帳を持参してください。

※65歳以上の人で長期入所などにより町内の医療機関で予防接種を受けることができないため、入所施設で接種を受けられる場合は、役場福祉課にご相談ください。

※65歳未満の人のインフルエンザ予防接種は、自費での接種となります。接種を受ける人は、かかりつけの医療機関で接種を受けてください。

問合せ：和束町役場福祉課健康係（電話78-3001）

和東町役場における節電実績について

和東町では、今夏の電力不足を乗り切るため、対前年比15%程度の節電に取り組みました。

節電実績について報告します。

①取組期間

7月から9月を重点取り組み期間とする。(ただし、10月以降においても継続的に節電に取り組む。)

②取組目標(7月から9月)

前年比 15%程度の削減

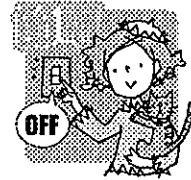

③節電実績(役場本庁舎)

7月	6/15 ~ 7/14	H22電力量(Kwh)	H23電力量(Kwh)	増減	増減率(%)
			21,344	18,075	△ 3,269

8月	7/15 ~ 8/14	H22電力量(Kwh)	H23電力量(Kwh)	増減	増減率(%)
			22,774	18,441	△ 4,333

9月	8/15 ~ 9/14	H22電力量(Kwh)	H23電力量(Kwh)	増減	増減率(%)
			25,660	20,562	△ 5,098

みなさまのご理解ご協力ありがとうございました。

11月9日は「119番の日」です

1分1秒を争う救急搬送、救急車は限られた台数による迅速な救急活動です。しかし、いまだ全国的に「寂しいから呼んだ」「紙で指を切った」など、緊急性の低い患者の利用が年々増えてきています。11月9日は「119番の日」です。今一度救急車の適正利用にご協力ください。

こんなときには迷わず119番通報してください。

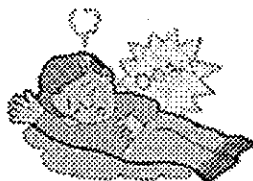

●意識がないとき



●呼吸困難であるとき



●胸が痛むとき

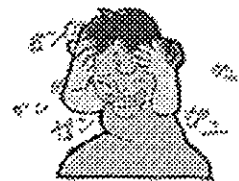

●激しく頭が痛むとき

出張精神保健相談

いづみ福祉会では毎月、東部3町村(和東町、笠置町、南山城村)を輪番に精神福祉相談を受けています。

家族でひきこもりの人や、最近何かイライラするなど抱えこまないで、ぜひご相談を。

日時 11月22日(火)午後1時30分～午後3時30分

場所 和東町役場 相談室

内容 精神保健福祉に関する相談を受けます。

費用 無料

申込み 予約制です。11月21日(月)午後6時まで Tel76-0076 担当 志部谷 眞理子

その他 相談会当日以外でも、ご連絡いただければ相談に応じます。

就職相談会(しょうがいのある人の相談会)

地域で暮らしておられるしょうがいのある人の自立した生活を支援するために、就職に関すること(ハローワークへの同行、登録手続き、就職先の相談)福祉サービスの紹介など、働くことについてさまざまな情報を提供したり、相談を受けたりします。相談会は毎月2回開いています。

日時 11月8日(火) 22日(火)

場所 木津川市山城町上狛前畑12-4
(グリーンフィールド隣・JR上狛駅徒歩10分)

相談費用 無料

相談時間 午前10時～午後3時

問合せ しょうがい者就業・生活支援センター「あん」 多田、岡本、小山、佐々木
Tel.86-5056/080-1428-3420

農機具窃盗団にご注意を

毎年、稲刈りシーズンが終わると、トラクターやコンバインなど田んぼに置いたままの農家が見受けられます。

窃盗団はこの時期をねらって盗んでいきます。

農機具を使用した後は人の目のつく場所に放置せず、必ず、鍵のかかる場所に保管するなど管理を徹底してください。

また不審者や不審車両を見かけた際には迷わず警察に連絡をお願いします。

連絡先

京都府木津警察署生活安全課
Tel.0774-72-0110(内線260・262)



万葉歌の故郷をたずねて ～ウォークスタンプラリー～

万葉歌碑に誘われて

あら？ “こんな所に万葉歌碑があるの” 新発見ウォークです。

日程 11月13日(日) 約5km 近鉄奈良駅 ⇒ 県庁前 ⇒ 氷室神社
⇒ 春日大社参道 ⇒ 東大寺 ⇒ 近鉄奈良駅

受付 近鉄奈良駅 行基噴水前 午前9時

解散 近鉄奈良駅 お昼12時ごろ

参加費 200円

定員 100人

申込 NPO法人なら・観光ボランティアガイドの会

TEL:0742-27-9889 FAX:2742-24-9311

E-mail: suzaku97@m3.kcn.ne.jp



まもなく狩猟解禁です 山へ行くときは目立つ服装で

狩猟期到来 事故防止に万全を期しましょう

11月15日(火)～2月15日(水)

※猪、鹿のみ～3月15日(木)

●ハンターのみなさんへ

銃を扱うときは細心の注意を払い、暴発事故や違反、盗難被害などに十分注意しましょう。

●地域のみなさんへ

期間中、山や畑に出かけるときは、目立つ色の服を着用するなどして、被害に遭わないようにしましょう。

11月は児童虐待防止推進月間です

児童虐待に関する相談対応件数は依然として増加しており、子どもの生命が奪われるなど重大な事件も後を絶ちません。児童虐待問題は社会全体で早急に解決すべき重要な課題となっており、虐待の発生予防、早期発見・早期対応から虐待を受けた子どもの自立に至るまでの切れ目のない総合的な支援が必要です。

◆虐待防止の5箇条

- (1) 「おかしい」と感じたら迷わず連絡(通告)
- (2) 「しつけのつもり…」は言い訳
- (3) ひとりで抱え込まない
- (4) 親の立場より子どもの立場
- (5) 虐待はあなたの周りでも起こりうる

通告は義務＝権利
子どもの立場で判断
あなたにできることから即実行
子どもの命が最優先
特別なことではない

◆ひとりで悩まないで、こども虐待に気づいたら
児童相談所全国共通ダイヤルへ
Tel 0570-064-000(24時間受付)
または、南部家庭支援総合センター
Tel 44-3340

◆ご自身が出産や子育てに悩んだとき
全国子育て・虐待防止ホットライン
Tel 0570-011-077

平成23年度耐震診断・耐震改修の受付を開始します

和東町では、地震による木造住宅の倒壊等を防止し、災害に強い安心・安全なまちづくりの推進を図るため「耐震診断士派遣事業」と「耐震改修事業費補助」の申し込みの受付を開始します。

◎耐震診断士派遣事業 募集件数8件(申込多数は抽選)

受付期間 11月14日(月)～11月30日(水)

(受付:午前9時～午後5時※土、日、祝日を除く)

▼支援内容

京都府に登録されている耐震診断士を町が派遣し、費用の一部を負担するものです。ただし、個人負担として3,000円が必要となります。

▼対象となる住宅

- ①昭和56年5月31日までに着工し現に完成した木造住宅。
- ②床面積の半分以上を住宅として使用していること。
- ③簡易耐震診断の評点が9点以下であること。

▼対象者と募集件数

住宅を自ら所有する方、もしくは居住している方。
募集件数は8件。(多数の応募があったときは抽選となります)

▼その他

建築確認通知書、または住宅の登記簿謄本の写し等が必要。

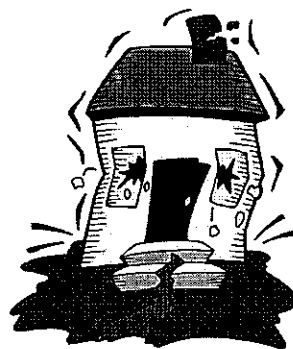

◎耐震改修事業費補助 募集件数2件(申込多数は抽選)

受付期間 11月14日(月)～11月30日(水)

(受付:午前9時～午後5時※土、日、祝日を除く)

▼支援内容

90万円を限度として、耐震改修に係る工事費の3/4を補助する制度です。
(受付:午前9時～午後5時※土、日、祝日を除く)

▼対象となる住宅

- ①昭和56年5月31日までに着工し現に完成した木造住宅。

▼対象となる住宅

- ①昭和56年5月31日までに着工し現に完成した木造住宅。
- ②床面積の半分以上を住宅として使用していること。
- ③京都府に登録されている耐震診断士が、(財)日本建築協会が定めた「木造住宅耐震診断補強方法」に定める一般診断法・精密診断法での診断結果の評点が「1.0未満」と判定された木造住宅。
- ④耐震改修工事後の評点が「1.0以上」と判定される工事を行うものであること。
- ⑤建築士が改修の計画を立て、改修工事の監理を行うものであること。
- ⑥町税等を滞納していない人。

【問い合わせ先】 役場総務課 Tel78-3001(内線311)

自動車の不具合情報をお寄せください

国土交通省では、迅速なリコールの実施やリコール隠しなどの防止のため、「自動車不具合情報ホットライン」を通じて、みなさんの車に発生した不具合情報を収集しています。車に不具合が発生した時には、情報をお寄せください。

< 自動車不具合情報ホットライン >

- * フリーダイヤル 0120-744-960(平日・日中)
- * 自動音声 03-3580-4434(年中無休・24時間)
- * ホームページ受付 www.mlit.go.jp/RJ/



ストーブのシーズンです。点検大丈夫ですか。

- 前シーズンストーブに使い残った灯油は外で完全燃焼させてから室内で使いましょう。
- 芯にカーボンがたまっていたら一度灯油を使い切ってカーボンを除去させてから使いましょう。
- カーテンのそばでストーブを使ってはいけません。
- 点火後は、炎の調整を行い、正常に燃焼していることを確認しましょう。
- 就寝時、外出時には、必ず完全に消火していることを確認しましょう。
- ストーブのまわりで洗濯物を乾かしてはいけません。
- ストーブのまわりで子どもを遊ばせないよう注意しましょう
- ストーブのまわりでヘヤースプレーや殺虫剤を使ってはいけません。
- 換気をまめに行い一酸化炭素中毒にならないように注意しましょう。
- カートリッジタンク式の場合は、給油後、タンクのふたを確実に閉め、漏れのないことを確認しましょう。
- 給油するときは、必ず火を消してから行いましょう。



積雪時は安全なバスを

和束町の主要道路である木津信楽線はカーブが多く、積雪時の家用車での通勤や通学の送迎は大変危険です。

積雪時にはタイヤチェーンを装着し、安心して安全な路線バスを利用しましょう。

また、積雪した道では渋滞も予想され、バスの発着時間が遅れることがあります。ご理解いただきご利用をお願いします。

路線バスを利用しましょう

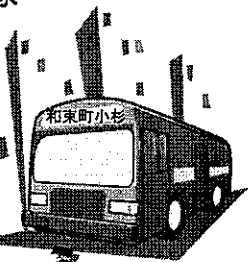

夕暮れ時、早めにヘッドライトを点灯し、交通事故防止に努めましょう。

★★和束町交通安全対策協議会★★

平成23年度 がん検診 (肺・大腸・胃・子宮・乳) ・結核検診のお知らせ

和束町福祉課

集団検診

	対象者	申込み	自己負担金	場 所	11月				12月	
					22日(火)	24日(木)	29日(火)	30日(水)	16日(金)	19日(月)
肺がん・結核検診 胸部レントゲン撮影を行います。必要な方にはタンの検査を行います。	満40歳以上		無料 喀痰検査500円	町内巡回 個別通知をご確認ください	○ 10時～15時	○ 10時～15時	○ 9時～15時	○ 9時～15時	○ 9時～15時	
大腸がん検診 便(2日分)の検査をします。	満40歳以上	必要	500円	<提出先> 肺がん検診会場 役場福祉課	○	○	○	○	○	
胃がん検診 バリウムを飲み、胃部レントゲン撮影を行います。	満40歳以上	必要	500円	社会福祉センター			○ 9時～12時	○ 9時～12時	○ 9時～12時	
乳がん検診 視触診とマンモグラフィ検査を行います。	満40歳以上の女性	必要	500円	社会福祉センター	昨年度40・45・50・55・60歳の方に乳がん検診無料クーポン券を送付します。				○ 9時～16時	○ 9時～16時
子宮がん検診(頸がん検診) 子宮頸部の細胞の検査をします。	満20歳以上の女性	必要	700円	社会福祉センター	昨年度20・25・30・35・40歳の方に子宮がん検診無料クーポン券を送付します。				○ 9時～16時	○ 9時～16時

個別検診

	対象者	申込み	自己負担金	医療機関	日 程
子宮がん検診(頸がん検診)	満20歳以上の女性	必要	頸がん1000円 体がん 500円	・公立山城病院	12月6日(火)、13日(火)、20日(火) 午後1時受付<予約制>
子宮がん検診(体がん検診)	(体がん検診) 医師が必要と認めた方			・きゅうまウイメンズクリニック(木津川市) ・岩田レディースクリニック(木津川市) ・華クリニック(木津川市) ・えくに・くわはら産婦人科小児科クリニック(精華町) ・下里医院(精華町)	11月7日(月)～1月31日(火) 各医療機関の診察時間内

検診申込み時の注意

大腸がん検診	9月～10月に医療機関で大腸がん検診を受けた方は対象外です
胃がん検診	胃切除や十二指腸・大腸の手術を受けた方は、医療機関にご相談ください。以前にバリウムを飲んで体調が悪くなった方は医療機関での受診をお勧めします。
乳がん検診	妊娠中・授乳中・豊胸術をされた方は受診できません。
※12月16日午前中の胃がん検診と乳がん検診は両方を受ける方を優先して受け付けますのでご了承ください。	

申込み

11月1日から受け付けます。
各日予定人数になり次第締め切りますのでお早めに福祉課にお申込みください。受診票をお送りします。

<申込み・お問い合わせ>
福祉課健康係(電話78-3001)

くらしのカレンダー

11月

12月

(時間は24時間表示です)

日付	曜日	行事案内	古紙回収	日付	曜日	行事案内	古紙回収
16	水	ころばん塾【二次予防】(老福セ) 相楽消費生活センター巡回相談 (役場西別館/13:30~16:00)	白栖	1	木	園庭開放日(支援セ/10:00~) ころばん塾【一次予防】(老福セ) 楽しくスリム運動教室(社セ/13:30~)	園別所
17	木	園庭開放日(支援セ/10:00~) ころばん塾【一次予防】(老福セ)		2	金		
18	金	楽しくスリム運動教室(社セ/10:00~) 認知症のお話と相談会 (老福セ/13:30~16:00)	門前	3	土	工作教室(こども館/13:30~)	
19	土	茶香服大会(こども館/13:30~)		4	日		
20	日		湯船	5	月		中
21	月	乳児相談(社セ/13:15~) 行政相談(役場/13:30~)	中	6	火	一時保育・リフレッシュ指定日 (支援セ/8:30~) 犬・猫引取り 山城南保健所(9:00~10:30)	東別陽
22	火	犬・猫引取り 山城南保健所(9:00~10:30) 結核・肺がん検診(巡回/10:00~)		7	水	すくすく広場(支援セ/10:00~) ころばん塾【二次予防】(老福セ) 相楽消費生活センター巡回相談 (役場西別館/13:30~16:00)	
23	水	勤労感謝の日		8	木	無料交通事故相談 (木津総合庁舎/9:00~) マザーズ&キッズ(福祉セ/10:00~) ころばん塾【一次予防】(老福セ)	釜塚下島
24	木	マザーズ&キッズ(福祉セ/10:00~) 結核・肺がん検診(巡回/10:00~) ころばん塾【一次予防】(老福セ)		9	金	園庭開放日(支援セ/10:00~) エンジェル広場(社セ/10:00~) 食生活推進養成講座⑥ (笠置町産業振興会館/13:30~) 多重債務無料法律相談 (木津川市役所北別館/ 16:00~19:00要予約)	南撰原
25	金	すくすく広場(支援セ/10:00~) 食生活推進養成講座⑥(社セ/10:00~) 人権相談(ふせ/13:30~)		10	土	第27回和束町少年主張大会 (社会福祉センター/13:30~)	石寺
26	土	園庭開放日(支援セ/10:00~) おかし作り(ふせ13:30~) 共同浴場無料開放日		11	日		
27	日			12	月		
28	月	一時保育・リフレッシュ指定日 (支援セ/8:30~)		13	火	犬・猫引取り 山城南保健所(9:00~10:30) すくすく広場(支援セ/10:00~) おはなし会(和保/10:30~) 1歳6ヶ月児健診(社セ/13:15~)	杉田
29	火	犬・猫引取り 山城南保健所(9:00~10:30) 結核・肺がん・胃がん検診(巡回/8:45~)		14	水	ころばん塾【二次予防】(老福セ) 相楽消費生活センター巡回相談 (役場西別館/13:30~16:00)	
30	水	すくすく広場(支援セ/10:00~) 結核・肺がん・胃がん検診(巡回/8:45~) ころばん塾【二次予防】(老福セ) 相楽消費生活センター巡回相談 (役場西別館/13:30~16:00)		15	木	楽しくスリム運動教室(社セ/13:30~) ころばん塾【一次予防】(老福セ)	木屋

略称

ふせ：ふれあいセンター

社セ：社会福祉センター

老福セ：老人福祉センター

海セ：海洋センター

略称

体セ：体験交流センター

支援セ：子育て支援センター

こども館：いきいきこども館

体験交流センター図書室開室日
貸出 水、金、土、日
閲覧 木
休室 月、火、祝日(土・日を除く)

開室時間
午前 9:30~12:00
午後 13:00~16:30
昼休み 12:00~13:00



古紙回収略称
別陽・・・別所陽光台