

まちからのお知らせ

主な内容

- ・和東町長選挙について
 - ・価格高騰支援商品券について
- ほか



8月の予定 子育て支援センター

- 8月 2日(水) すくすく広場
 4日(金) 園庭開放
 5日(土) 園庭開放
 7日(月) 園庭開放
 9日(水) すくすく広場
 12日(土) 園庭開放
 15日(火) 園庭開放
 16日(水) すくすく広場
 19日(土) 園庭開放
 23日(水) すくすく広場
 24日(木) 園庭開放
 26日(土) 園庭開放
 30日(水) すくすく広場
- 時間 午前10時から
 (一時保育は午前8時30分～午後4時30分)
- 場所 和東保育園
 問合せ 子育て支援センター
 ☎ 78-2156



行政相談日

毎月1回(第1火曜日)行政相談日を設けています。気軽にご相談ください。

日時: 令和5年8月1日(火)
 午後1時30分～午後3時30分
 場所: 役場第1相談室
 問合せ: 総務課 ☎78-3001(直通)

交通事故に気をつけよう

交通ルールを守って、夏休み期間中、事故のないようにすごしましょう。

- ・自転車の点検はしっかりと
- ・自転車の二人乗りはしない
- ・道路へのとびだしはしない
- ・信号機は青になってから渡ろう
- ・歩くときは道路の右側を…
- ・自転車は道路の左側を…



ドライバーのみなさんへ

路上駐車は、歩行者の死角や緊急自動車の通行の妨げになり大きな事故をおこすことがあります。危険ですのでやめましょう。

相楽休日応急診療所診療体制

相楽休日応急診療所は予約制になりました。来所される前に、必ず電話連絡をしてください。

受付時間 午前8時30分～お昼12時30分
 診療時間 午前9時00分～
 場所 相楽会館内(京都府山城南保健所となり)

◆8月・9月の診療科目
(急に変更になる場合があります)

- 8月 6日(日) 小児科
 8月11日(金・祝) 内科
 8月13日(日) 内科・小児科
 8月20日(日) 内科
 8月27日(日) 内科・小児科
 9月 3日(日) 内科・小児科
 9月10日(日) 内科・小児科
 9月17日(日) 内科
 9月18日(月・祝) 内科
 9月23日(土・祝) 内科・小児科
 9月24日(日) 内科・小児科



- ◆症状によっては診察できない場合や、京都山城総合医療センターを紹介する場合があります。
受診前には電話でお問い合わせください。
- ◆問い合わせ 相楽休日応急診療所(相楽会館内)
 診療所直通 ☎ (0774)73-9988

マイナンバーカード休日窓口のお知らせ

平日お仕事や学校で来庁が困難な場合にご活用ください。

出来る手続き

マイナンバーカードの申請・交付・更新

令和5年8月は、26日

(第4土曜日の午前中)

ご予約は、前日の金曜日までです。

予約先 役場税住民課

☎0774-78-3005(直通)

8月13日(日)は 和東町長選挙の投票日です

私たちの代表を決める大切な選挙です。必ず投票しましょう。

◇選挙の日程等

◆選挙の日程

告示日：8月8日(火)

投票日：8月13日(日)

◆投票時間

午前7時から午後8時まで

◆投票所

町内14か所の投票所

(入場券にあなたの投票所施設名が記載されています。)

入場券は告示日に手元に届くよう発送します。)

◆投票できる人

平成17年8月14日以前に生まれ、和東町に3か月以上お住まいで住民基本台帳に引き続き記録され、選挙人名簿に登録されている人。

なお、投票日までに町外へ転出された人は投票できません。



◇投票日に投票所に行けない人は、

期日前投票または不在者投票をしましょう

◆期日前投票

投票日当日にお仕事等で投票に行けない方は、期日前投票により事前に投票できます。

期日前投票所：和東町役場1階(住民ホール)

期日前投票のできる期間：8月9日(水)から12日(土)
午前8時30分から午後8時まで

◆不在者投票

- ・病院や老人ホームなどの指定施設に入院、入所中の方はそれぞれの施設で投票することができます。
希望される方は告示日までを目途に各施設にお申し出ください。

- ・投票区域外に滞在されている場合、滞在先の市町村の選挙管理委員会で不在者投票をすることができます。
和東町選挙管理委員会へ申請いただくことで、郵送により投票用紙が届きます。
郵送の往復分の日数がかかるため、日数に余裕をもって申請してください。
申請は和東町選挙管理委員会宛てで、告示日前も受付しております。

◆郵便による不在者投票

- ・身体に重度の障害のある人や要介護者で、条件に該当する人は、自宅や療養先等で投票できる「郵便等による不在者投票」の制度が利用できます。
この投票には「郵便等投票証明書」が必要になり、交付に1週間程度かかりますので、希望される場合は8月1日頃までに和東町選挙管理委員会事務局までお申し出ください。

◆代理投票について

身体が不自由で字を書くことが困難な人は、「代理投票」制度が利用できます。
投票所の係員が本人に代わって本人の指示通りに投票用紙を記入いたします。

【問合せ先】和東町選挙管理委員会(総務課内) ☎78-3001

第73回社会を明るくする運動 第29回和東町書道展—作品募集—

「社会を明るくする運動」の一環として書道展を開催いたしますので、展示作品を募集いたします。

- 参加対象 : 和東町在住の小学校4年生以上の方及び在勤の方
作品内容 : 標題(標語)は社会を明るくする内容のもの
(例)笑顔・交流・友情・明るい町・感謝の心等
作品点数 : 1人1点
提出期限 : 令和5年9月29日(金)
提出先 : 和東小・中学の方・・・各学校
 その他の方・・・・・・役場税住民課
展 示 : 会場—和東小学校
 期間—令和5年11月1日(水)～30日(木)
 時間—午前8時30分～午後4時30分
作品の返却 : 書道展終了後、参加賞とともに返却
主 唱 : 和東町社会を明るくする運動連絡協議会
 社会を明るくする運動和東町推進委員会
問合せ先 : 役場税住民課 ☎ 78-3005(直通)

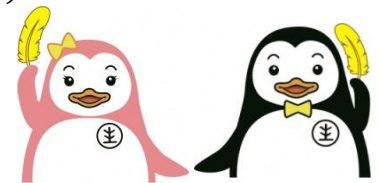

各種医療証が変わります(一斉更新)

後期高齢者医療被保険者証、福祉医療等医療証、国民健康保険高齢受給者証等の、各種医療証を、令和5年8月1日付けで更新し、7月中に郵送しています。

前年所得に基づき、自己負担割合等の再判定を行っています。

8月以降に医療機関受診の際は、必ず、新しい医療証等をご持参ください。

なお、有効期限が令和5年7月31日までの各種医療証等は各自で破棄してください。

また、国民健康保険の限度額認定証等(緑色)の更新が必要な方は、再度申請が必要になります。税住民課保険年金係の窓口でお手続きください。

【問合せ先】役場税住民課 ☎ 78-3005

和東町総合保健福祉施設に関する詐欺電話にご注意ください

最近、住宅メーカーを名乗り、介護施設入居を勧める詐欺電話事例が発生しています。建設予定の「和東町総合保健福祉施設」には、入所型介護施設は設置いたしません。

また、建設業者が突然電話で、個人情報を知りたがることは絶対にありません。

不審な電話を受けられた場合は、すぐに電話を切り、個人情報や口座番号等をお伝えにならないよう、お願いいたします。

また、不安な場合は一旦電話を切り、役場に確認するか、家族や知人、警察に相談するなど、落ち着いて行動しましょう。

【問合せ先】役場総合施設整備課 ☎0774-34-0375(直通)



和東町国保診療所から診察・休診日のお知らせ

	月	火	水	木	金
8月 上段 午前 下段 午後		1 診察 診察	2 診察 新型コロナワクチン 接種・診察	3 診察 診察	4 診察 診察
	7 診察 診察	8 診察 診察	9 診察 新型コロナワクチン 接種・診察	10 診察 診察	11 祝日 (山の日)
	14 診察 診察	15 診察 診察	16 診察 新型コロナワクチン 接種・診察	17 診察 診察	18 診察 診察
	21 診察 診察	22 診察 診察	23 診察 新型コロナワクチン 接種・診察	24 診察 診察	25 診察 診察
	28 診察 診察	29 診察 診察	30 診察 新型コロナワクチン 接種・診察	31 診察 診察	

受付時間 午前8時30分 ~ 午前11時30分 診察時間 午前9時 ~ 正午
午後1時30分 ~ 午後3時30分 午後2時 ~ 午後4時
新型コロナワクチン個別接種日の午後からの診察時間は、午後2時30分からとなります。

※検診、所長の出張・会議などで休診となる場合があります。
急病やお薬などは和東町国保診療所 ☎78-2024へご相談ください。

令和5年度価格高騰支援商品券について

令和5年5月1日時点で、和東町住民基本台帳に登録されている方を対象に、令和5年度価格高騰支援商品券事業を行っています。

令和5年7月上旬に、世帯主様あてに『ゆうパック』で商品券を送付しました。中にはご不在等で受け取りが済んでいない方もいらっしゃいます。

8月1日現在、未受取の方の商品券を和東町役場農村振興課で保管しています。
まだお受け取りになっておられない方は、本人確認書類をご持参の上、平日の8時30分から17時15分の間に役場農村振興課までお越しくださいますようお願いいたします。

商品券の使用期限は、令和5年8月31日です。

期限を過ぎると使用することができなくなりますのでご注意ください。

また、商品券はおつりが出ませんのでご注意ください。

【問合せ先】和東町役場農村振興課 ☎0774(78)3008(直通)



家族介護者リフレッシュ事業のご案内

- 【日時】 令和5年8月28日(月) 13:30~15:00
- 【場所】 和東町老人福祉センター
- 【内容】 介護者交流会
和東の美味しい抹茶でほっこりしましょう
- 【参加対象】 町内在住で、高齢者等を介護されている方
- 【定員】 先着 10名
- 【参加費】 200円 (お菓子代)
- 【申込方法】 下記の申し込み先までお電話ください
- 【申込期限】 令和5年8月21日(月)
- 【申込・問合せ先】 和東町役場福祉課 地域包括支援センター
☎ 78-3006



「ヒロシマ・ナガサキ被爆の実相等に関するポスター展」実施

8月6日及び9日は、原爆記念日です。和東町は、昭和63年6月の町議会の議決を経て、この地球上に再び広島・長崎のあの惨禍を繰り返させてはならないと世界の人に訴えるため、「非核・平和都市」を宣言しています。戦争死没者の冥福を祈り、核兵器の廃絶と世界の恒久平和を祈念して、「ヒロシマ・ナガサキ被爆の実相等に関するポスター展」を開きます。

- 【日程】 8月15日(火)~9月15日(金) 期間中終日開催 (但し最終日は午後5時まで)
- 【場所】 役場1階住民ホール
- 【問合せ先】 総務課 ☎78-3001

クロスコネクションは禁止されています

クロスコネクションとは、水道の給水管と水道以外の管が接続されていることを言います。また、バルブを設置し、必要に応じて水道水と井戸水などを切替えて使用されているような状態もクロスコネクションになります。

クロスコネクションは、山水や井戸水などが水道管に流入し、水道水質に悪影響を及ぼすことも考えられるため、水道法により固く「禁止」されています。また、大量の水道水が井戸などに流れ込み、後日高額の水道料金が請求される場合もあります。

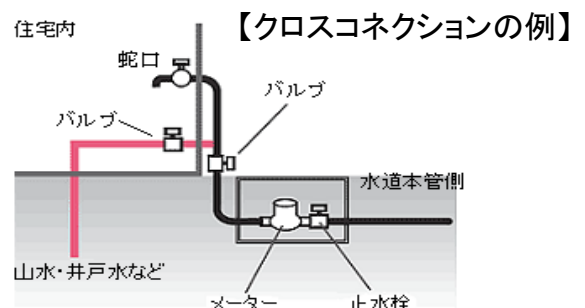

クロスコネクションになっている場合は、町指定給水装置工事事業者へ連絡して、速やかに給水管と水道以外の管とを切り離し、水道水以外を使用する場合は、水道とは別に専用の蛇口などを設けてください。

安心・安全な水道水が利用できるよう、一人ひとりがルールを守りましょう。

問合せ先 建設事業課 ☎78-3007(直通)

くらしのカレンダー

8月

9月

(時間は24時間表示です)

略称
ふせ：ふれあいセンター

海せ：海洋センター

老福せ：老人福祉センター

日付	曜日	行事案内	古紙回収	日付	曜日	行事案内	古紙回収
16	水	すくすく広場(支援セ/10:30~) すこやかファイト教室 (老福セ/13:30~15:30)		1	金	園庭開放(支援セ/10:00~) 運動教室ズンバゴールド (ふせ2階/13:30~14:30)	
17	木	いきいき元気塾 (老福セ/13:00~15:00)		2	土	園庭開放(支援セ/10:00~) おもちゃ図書館 (保育園/10:00~12:00)	
18	金	体験学習(こども館/9:00~) 運動教室ズンバゴールド (ふせ2階/13:30~14:30)		3	日		
19	土	園庭開放(支援セ/10:00~) おもちゃ図書館 (保育園/10:00~12:00)		4	月	園庭開放(支援セ/10:00~)	
20	日			5	火		
21	月	シニアライフサポート学級 (老福セ/10:00~14:50)		6	水	すくすく広場(支援セ/10:30~) すこやかファイト教室 (老福セ/13:30~15:30)	
22	火	1歳半健診(対象者に個別案内) あすなるカラオケ倶楽部 (老福セ/8:30~12:00)	南 杣田 木屋	7	木	いきいき元気塾 (老福セ/13:00~15:00) 運動教室ピラティス (ふせ2階/14:00~15:00)	
23	水	工作教室(こども館/10:00~) すくすく広場(支援セ/10:30~)		8	金		中 湯船
24	木	園庭開放(支援セ/10:00~) いきいき元気塾 (老福セ/13:00~15:00) 運動教室ピラティス (ふせ2階/14:00~15:00)		9	土	園庭開放(支援セ/10:00~) おもちゃ図書館 (保育園/10:00~12:00) おかし作り教室(こども館/13:30~)	
25	金	人権相談(ふせ/13:30~16:00)	石寺 撰原 下島	10	日		
26	土	おもちゃ図書館 (保育園/10:00~12:00) お楽しみ会(こども館/15:30~) マイナンバーカード休日臨時窓口 (予約制)		11	月	シニアライフサポート学級 (老福セ/10:00~14:50)	
27	日			12	火	あすなるカラオケ倶楽部 (老福セ/8:30~12:00) 園庭開放(支援セ/10:00~)	原山 園 門前
28	月		東 釜塚 別陽	13	水	すくすく広場(支援セ/10:30~)	
29	火	乳児健診、相談(対象者に個別案内)		14	木	いきいき元気塾 (老福セ/13:00~15:00)	別所 白栖
30	水	すくすく広場(支援セ/10:30~)		15	金	運動教室ズンバゴールド (ふせ2階/13:30~14:30)	
31	木	いきいき元気塾 (老福セ/13:00~15:00) 町府民税納期限(第2期) 国民健康保険税納期限(第3期) 後期高齢者医療保険料納期限(第2期)	体験交流センター図書室開室日 貸出 水、金、土、日 閲覧 木 休室 月、火		開室時間 午前 9:30~12:00 午後 13:00~16:30 昼休み 12:00~13:00		

略称
体せ：体験交流センター
支援せ：子育て支援センター
こども館：いきいきこども館