

まちからのお知らせ

主な内容

- ・茶源郷カフェ
- ・「誰でも野居場所」の開催
- ・グリスロ運行 ほか



3月の予定 子育て支援センター

- 3月 1日(水) すくすく広場
- 4日(土) 園庭開放
- 8日(水) すくすく広場
- 9日(木) 園庭開放
- 11日(土) 園庭開放
- 15日(水) すくすく広場
- 17日(金) 園庭開放
- 18日(土) 園庭開放
- 20日(月) 園庭開放
- 22日(水) すくすく広場
- 25日(土) 園庭開放

時間 園庭開放:午前10時から
すくすく広場:午前10時30分から
(一時保育は午前8時30分～午後4時30分)
場所 和東保育園
問合せ 子育て支援センター(和東保育園内)
☎ 78-2156

和東保育園の耐震改修工事終了にともない3月1日(水)のすくすく広場より和東保育園で行います。

行政相談日

日時: 令和5年3月19日(日)
午前10時～午後3時
場所: 和東運動公園特設テント内
(茶源郷まつり)
問合せ: 総務課 ☎78-3001(直通)

「マイナンバーカードの申請受付及び交付」「休日証明交付」(予約制)のお知らせ

夜間証明窓口の終了に伴い、移行期間として、令和4年7月から令和5年3月までの間は、「マイナンバーカードの申請受付及び交付」の休日窓口と併せて「休日証明交付」を行います。(予約制)
平日窓口やコンビニ交付等がご利用になれない場合にご活用ください。

◎取扱い証明書

住民票・印鑑登録証明書・所得(課税)証明書
評価(公課)証明書・納税証明書(個人分) 等

令和5年3月は、11日と25日
(第2、第4土曜日の午前中)

ご予約は、前日の金曜日午後3時まで受け付けます

予約先 税住民課 ☎78-3005(直通)

引っ越しをされるみなさん

進学や就職などで引っ越しをされるみなさんは、原則これから住む、寮・アパートなどが新しい住所になります。
忘れずに住民票を移しましょう。

マイナンバーカードをお持ちの方は、カードの住所等の更新手続きも必要です。

問合せ 税住民課 ☎78-3005(直通)



相楽休日応急診療所診療体制

相楽休日応急診療所は当日電話予約制です

相楽休日応急診療所では、新型コロナウイルス感染予防の観点から、発熱患者の時間的分離をするため、当日電話予約制とし、予約が無い場合は受診できません。予約の受け入れ人数には限りがあり、受付できない場合があります。

受付時間 午前8時30分～お昼12時30分
診療時間 午前9時00分～

場所 相楽会館内(京都府山城南保健所となり)

◆3月・4月の診療科目(急に変更になる場合があります。)

- 3月 5日(日) 内科・小児科
- 12日(日) 内科
- 19日(日) 内科
- 21日(火・祝) 内科
- 26日(日) 内科・小児科
- 4月 2日(日) 内科・小児科
- 9日(日) 内科
- 16日(日) 内科
- 23日(日) 内科・小児科
- 29日(土・祝) 内科
- 30日(日) 内科



◆症状によっては診察できない場合や、京都山城総合医療センターを紹介する場合があります。
受診前には電話でお問い合わせください。

◆問合せ 相楽休日応急診療所(相楽会館内)
診療所直通 ☎(0774)73-9988

和東町国保診療所から診察・休診日のお知らせ

3月		月	火	水	木	金
上段 午前	27	28	1	2	3	
下段 午後			診察 診察	診察 診察	診察 診察	診察 診察
	6	7	8	9	10	
	診察 診察	診察 診察	診察 診察 新型コロナ ワクチン接種	診察 診察	診察 診察	
	13	14	15	16	17	
	診察 診察	診察 診察	診察 診察	診察 休診	診察 診察	
	20	21	22	23	24	
	診察 診察	21 お盆の日	診察 診察	診察 診察	診察 診察	
	27	28	29	30	31	
	診察 診察	診察 診察	診察 診察	診察 診察	診察 診察	

受付時間 午前:8時30分~11時30分 診察時間 午前:9時~正午
午後:1時30分~3時30分 午後:2時~4時

問合せ
和東町国保診療所 ☎78-2024(直通)

※8日の午後は新型コロナワクチン接種を予定していますが ※検診、所長の出張会議などで休診となる場合があります。
予約がない場合は通常診察をおこないます。 急病やお薬などはお電話でご相談ください。

製茶工場内と周辺施設の準備は万全ですか？

工場内では各機械がスムーズに稼働するか、運転時に異常な音がしないかを確認しましょう。また、消耗品の交換や機械稼働部分への適量の注油を行うとともに、清掃をして食品製造工場にふさわしい清潔さを保つように心がけましょう。

さらに、工場周辺の重油配管からの重油漏れを防ぐため、点検や整備に努めましょう。油は水に混ざらず、少しの量でも広範囲に広がります。もし川に流れ出た場合、下流域の水道事業者や漁業組合への補償金が必要となることもあります。

また、食品衛生法が改正され、農薬の残留が禁止されています。農薬の使用に関する規制が大幅に強化され、健康や生活環境、農産物の安全性の確保に対する社会的関心も高まっています。農薬の使用にあたっては、使用基準を必ず守ってください。

農村振興課 ☎78-3008(直通)

防霜ファンの運転について ~ご理解とご協力をお願いします~

和東町の茶生産農家では、基幹産業のお茶を晩霜被害から守るために防霜ファンを導入し、春先から茶刈り時期までの防霜対策に努められています。

今年も新茶の季節を迎え、町内各地で防霜ファンの運転が始まっています。住民のみなさんには何かとご迷惑をおかけしますが、「和東茶」の振興と発展のためご理解とご協力をお願いします。

また、4月1日から5月31日の間、霜注意報が発令された日は、午後4時と午後5時の2回、各区の公民館等に設置している防災行政無線の屋外スピーカーから1分間、サイレンの吹き鳴らしをおこないます。

このサイレンの吹き鳴らしを「火災」とお間違えのないようご注意ください。

農村振興課 ☎78-3008(直通)

積極的な出品をお願いします

令和5年度は、全国茶品評会が福岡県、関西茶品評会が京都府で開かれます

和東町出品茶推進委員会では、京都府を代表する煎茶の町としての名声を高めるため、全国並びに関西茶品評会での上位入賞を目指して出品の集約や奨励などに取り組んでいます。

この茶品評会は、単に茶の製造に対する技術的な一面のみを競うに留まらず、こうした品評会に出品することによって、茶どころとしての和東町の名を全国に広め、そして、上位入賞を果たすことによって、茶産地としての名声と優位な販売に結びつけるための絶好の機会です。

近年、各茶産地では、全国並びに関西茶品評会を良質茶生産の振興と産地銘柄を高めるための絶好の機会と位置づけ、産地ぐるみで積極的な出品体制が取られ、その結果として産地間の品質格差が少なくなってきました。

本委員会としても、こうした全国的な動きの中で、全国及び関西茶品評会に積極的に出品し、優秀な成績を収めることが和東茶の産地銘柄の高揚と茶業振興に大きく繋がることと思います。茶農家のみなさんにおかれましては、こうした本委員会の取り組みをご理解いただきまして、全国茶品評会(福岡県)、関西茶品評会(京都府)、京都府茶品評会への積極的な出品をお願いいたします。

(1) 出品者資格及び出品茶

ア 出品者は、茶栽培を行う荒茶生産農家及びその組織する団体とする。

イ 出品できる茶は、出品者資格を有する者が自ら生産したものであること。

(2) 出品茶種等

単位：kg

出品茶種	出品量目	見本茶採取量	採取条件
普通煎茶	4.15(10.30)	0.4(1.0)	規定なし
てん茶	4.0(4.0)	0.4(0.4)	



(3) 申込の受付

4月末まで随時

() 内は全国茶品評会

(4) 出品申込先

和東町出品茶推進委員会(事務局:役場農村振興課内) ☎78-3008(直通)



水道基本料金免除期間を終了します

新型コロナウイルス感染症にかかる生活支援対策の一環として、令和4年8月請求分(7月分)より水道基本料金免除を実施してまいりましたが、令和5年5月請求分(4月分)から水道基本料金の請求を再開いたします。

◎5㎡まで 2,200円(税込み)

安全・安心・安定的な簡易水道事業経営を継続するためにご理解・ご協力をお願いいたします。

問合せ 建設事業課 ☎78-3007(直通)

漏水チェックをしましょう

水道使用量がいつもと比べて多いときは、目に見えない場所から漏水している可能性があります。漏水は水道メーターで簡単にチェックすることができます。

パイロットが回転していないか確認しましょう。

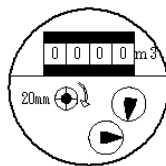

漏水していたときは、止水栓を閉め、和東町指定給水装置工事業者に修理を依頼してください。水を無駄なく大切に使うためにも、こまめに漏水チェックをしましょう。

問合せ 建設事業課上下水道係 ☎78-3007(直通)

水道管にも冬支度を

風当たりの強い水道管や屋外に露出している水道管は、中の水が凍結したり、管が破損したりすることがあります。すると、日常生活に支障をきたすだけでなく、破損した場合は修理代もかかってしまいます。

少しずつ暖かくなってきましたが、急に冷え込む日もあるので、水道管に防寒対策を行ってください。

【防寒対策の方法】

給水管や蛇口には、専用保温材または毛布、布切れなどを巻き、ぬれないように上からビニールテープを巻いてください。

メーターボックスには、ビニール袋に発泡スチロールや布切れなどを詰めたものを入れ、さらにダンボールや発泡スチロールなどで覆いをしてください。

【凍って水が出ないとき】

凍った部分にタオルなどをかぶせ、その上からゆっくりとぬるま湯をかけてください。

急に熱湯をかけると、蛇口や水道管が破裂することがあるのでご注意ください。

【破損したときは】

メーターボックス内の止水栓を閉め、町指定の給水装置工事事業者へ修理を依頼してください。

ただし、修理費用は個人の負担となります。



茶源郷カフェに参加しませんか



茶源郷カフェは物忘れなどが原因で生活に不安のある方や、そのご家族が気軽に足を運び相談し合える場所です。作品を作ったり交流したり楽しいひと時を過ごしましょう♪

日時: 4月17日(月) 午後1時30分～3時

場所: 和東町老人福祉センター

内容: 竹を使って鉛筆立てや一輪挿し作り

日頃の認知症介護での悩みなど気軽に相談

対象者: 町内在住で物忘れが原因で生活に不安がある方や

認知症の診断を受けている人とそのご家族

参加費: 無料

申込締切日: 4月14日(金)

申込先: 和東町社会福祉協議会 ☎78-3312 又は

和東町地域包括支援センター ☎78-3006

※カフェの運営に関わっていただける方を募集しています。



前はそうめんの空き箱をリメイクしてレターケースを作りました♪

「囲碁・将棋などが楽しめる居場所」を開催します ～ふらっと寄ってみてください♪～



日時: 3月17日(金)

午後1時30分～3時

場所: 和東町老人福祉センター

内容: 囲碁・将棋などのテーブルゲームを楽しみながら交流

申込み: 不要

※送迎が必要な方は社会福祉協議会にご連絡ください

問合せ: 和東町社会福祉協議会 ☎78-3312

和東町地域包括支援センター ☎78-3006

コンビニ交付手数料を引き下げます

和東町に住民登録のある方は、コンビニエンスストア等でマイナンバーカードを利用して公的証明書を取得することができます。

令和5年3月1日(水)～令和6年3月31日(日)までの期間中は、コンビニでの公的証明書の交付手数料が各1通300円から**200円**になります。

【コンビニで取得できる証明書】

- ・印鑑証明書(本人のもの)
- ・住民票の写し(本人もしくは同一世帯員のもの)

【利用に必要なもの】

- ・マイナンバーカード
 - ・暗証番号(4桁の数字)
- ※ただし、15歳未満の方のマイナンバーカードでは、ご利用いただけません。

【利用できる店舗】

- ・セブンイレブン
 - ・ローソン
 - ・ファミリーマート 等
- ※マルチコピー機設置店舗に限ります。

【利用可能時間】

- 午前6時30分～午後11時
土日祝日も利用可能です。

新型コロナウイルス感染症感染拡大予防対策の一環として、非接触サービスを推進していきます。

問合せ 税住民課 ☎78-3005(直通)

地域おこし協力隊の活動報告会を開きます

和東町では、現在3名の隊員に活動いただいているところです。

今回、隊員にはこれまで活動された内容について報告していただき、今後の活動の目標等についても語っていただきます。

和東町の為に活躍してくださる協力隊員のみなさんにぜひ会いに来てください。

町民のみなさんにお会いできるのを協力隊員も楽しみにしています。

日時 : 3月17日(金) 午後2時～

場所 : 和東町商工会館研修室 (役場内)

問合せ 地域力推進課 ☎78-3002(直通)

マウンテンバイク試乗体験会のお知らせ

3月19日(日)、茶源郷まつりにて子ども向けマウンテンバイク試乗体験会を実施する予定です。くわしくは、町ホームページでお知らせします。

問合せ 地域力推進課 ☎78-3002(直通)

グリーンスローモビリティによる茶畑周遊ツアーの運行について

和東町では、環境に優しいグリーンスローモビリティ(時速20km未満で公道を走ることができる電気自動車)を利用した運転手ガイド付茶畑周遊ツアーをおこなっております。

3月より下記の日程で運行いたしますので、ぜひご乗車ください。

実施期間:3月4日(土)～26日(日)の土・日・祝日

利用料金:大人(中学生以上)…1,000円

小人(小学生以下)…500円

幼児(6歳以下)…無料

問合せ:地域力推進課 ☎78-3002(直通)



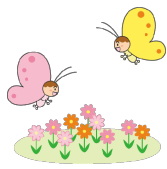

くらしのカレンダー

3月

4月

(時間は24時間表示です)

日付	曜日	行事案内	古紙回収	日付	曜日	行事案内	古紙回収
16	木	・運動教室ピラティス (ふせ2階/14:00~15:00)		1	土		
17	金	・園庭開放(支援セ/10:00~) ・乳児相談(対象者に個別案内)		2	日		
18	土	・園庭開放(支援セ/10:00~)		3	月		
19	日	・行政相談(和東運動公園 特設テント内/10:00~15:00)		4	火		
20	月	・園庭開放(支援セ/10:00~)		5	水	・すくすく広場(支援セ/10:30~) ・すこやかファイト教室 (老福セ/13:30~)	
21	火	春分の日		6	木	・園庭開放(支援セ/10:00~) ・いきいき元気塾(老福セ/13:00~)	
22	水	・すくすく広場(支援セ/10:30~) ・すこやかファイト教室 (老福セ/13:30~)		7	金		
23	木	・いきいき元気塾(老福セ/13:00~)		8	土	・園庭開放(支援セ/10:00~)	
24	金	・運動教室ズンバゴールド (ふせ2階/13:30~14:30) ・送る会、ミニ運動会 (こども館/14:00~)	石寺 撰原 下島	9	日		
25	土	・園庭開放(支援セ/10:00~) ・税住民課休日証明書交付(予約制) ・マイナンバーカード休日臨時窓口(予約制)		10	月	・シニアライフサポート学級 (老福セ/10:00~)	
26	日	・共同浴場無料開放日		11	火		原山 園 門前
27	月	・シニアライフサポート学級 (老福セ/10:00~) ・人権相談(ふせ/13:30~16:00)	東 釜塚 別陽	12	水	・すくすく広場(支援セ/10:30~)	
28	火		南 杉田 木屋	13	木	・いきいき元気塾(老福セ/13:00~)	別所 白栖
29	水			14	金	・園庭開放(支援セ/10:00~)	中 湯船
30	木	・いきいき元気塾(老福セ/13:00~)		15	土	・園庭開放(支援セ/10:00~) ・映画鑑賞会(こども館/14:00~)	
31	金	・国民健康保険税納期限(第10期) ・後期高齢者医療保険料納期限(第9期)					

略称

ふせ：人権ふれあいセンター

老福セ：老人福祉センター

略称

体セ：体験交流センター

支援セ：子育て支援センター

こども館

いきいきこども館

古紙回収略称
別陽・・・別所陽光台

体験交流センター図書室開室日 開室時間 午前 9:00~12:00
午後 13:00~16:30
貸出 水・金・土・日 *休室 月・火・祝日(土・日を除く)
閲覧 木

