

まちからのお知らせ

主な内容

- ・骨粗鬆症健診のご案内
- ・茶源郷交換ポイントについて
ほか



2月の予定 子育て支援センター

- 2月 1日(火) 園庭開放
- 2日(水) すくすく広場
- 5日(土) 園庭開放
- 9日(水) すくすく広場
- 10日(木) 園庭開放
- 12日(土) 園庭開放
- 16日(水) すくすく広場
- 18日(金) 園庭開放
- 19日(土) 園庭開放
- 21日(月) 園庭開放
- 26日(土) 園庭開放

時間 午前10時から
(一時保育は午前8時30分～午後4時30分)
場所 和東保育園
問合せ 子育て支援センター(和東保育園内)
☎ 78-2156

相楽休日応急診療所診療体制

受付時間 午前8時30分
～お昼12時30分
診療時間 午前9時00分～
場所 相楽会館内
(京都府山城南保健所となり)

◆2月・3月の診療科目(急に変更になる場合があります。)

- 2月 6日(日) 内科
- 2月11日(金・祝) 内科・小児科
- 2月13日(日) 内科
- 2月20日(日) 内科・小児科
- 2月23日(水・祝) 内科
- 2月27日(日) 内科・小児科
- 3月 6日(日) 内科
- 3月13日(日) 内科・小児科
- 3月20日(日) 内科・小児科
- 3月21日(月・祝) 内科
- 3月27日(日) 内科・小児科



◆症状によっては診察できない場合や、京都山城総合医療センターを紹介する場合があります。
受診前には電話でお問い合わせください。

◆問合せ 相楽休日応急診療所(相楽会館内)
診療所直通 ☎ (0774)73-9988

行政相談日

毎月1回(第1火曜日)行政相談日を設けます。
気軽にご相談ください。

日時:令和4年3月1日(火)
午後1時30分～午後3時30分
場所:役場第1相談室
問合せ:総務課 ☎78-3001(直通)

マイナンバーカード 休日窓口開設しています

※必ず事前予約が必要です

日時:令和4年2月12日(土)・26日(土)
午前9時～正午

予約・問合せ 税住民課 ☎78-3005(直通)

2月16日～3月2日の間は「令和3年分所得の申告相談会場」にて、マイナンバーカードの交付申請の受付を行います。写真撮影サービスも行いますので、ぜひご利用ください。なお、その間は役場窓口での写真撮影サービスはご利用できません。

2022年の節分は?

2月3日!

今年の方角(恵方)は「北北西やや北」です。
「恵方を向いて丸かじりして無言で食べれば、願いがかなう」といわれる恵方巻。

縁を切ることなく、商売繁盛の運を一気にあげましょう。



水道管にも冬支度を

寒さが厳しい冬になると、風当たりの強い水道管や屋外に露出している水道管は、中の水が凍結したり、管が破損したりすることがあります。すると、日常生活に支障をきたすだけでなく、破損した場合は修理代もかかってしまいます。

そこで、本格的な寒さを迎える前に、水道管にも防寒対策を行ってください。

【防寒対策の方法】

給水管や蛇口には、専用保温材または毛布、布切れなどを巻き、ぬれないように上からビニールテープを巻いてください。

メーターボックスには、ビニール袋に発泡スチロールや布切れなどを詰めたものを入れ、さらにダンボールや発泡スチロールなどで覆いをしてください。

【凍って水が出ないとき】

凍った部分にタオルなどをかぶせ、その上からゆっくりとぬるま湯をかけてください。急に熱湯をかけると、蛇口や水道管が破裂することがあるのでご注意ください。

【破損したときは】

メーターボックス内の止水栓を閉め、町指定の給水装置工事事業者へ修理を依頼してください。ただし、修理費用は個人の負担となります。

問合せ 建設事業課上下水道係 ☎78-3007(直通)



森林の立木を伐採する際には届出を願います

立木を伐採する時は、「伐採及び伐採後の造林の届出書」を提出願います。

【対象森林】 京都府森林計画図に記載のある森林(森林計画図は農村振興課内で閲覧できます。)

【届出人】 伐採を行う方。

伐採を行う方と森林所有者が異なる場合は、所有者からの同意書を提出願います。(形式自由)

【届出の時期】 伐採を開始する90日～30日前まで

【提出書類】 伐採及び伐採後の造林の届出書(様式は農村振興課にあります)

所有者からの同意(伐採を行う方と森林所有者が異なる場合)

伐採箇所の位置図・所有者が証明可能な書類(登記簿謄本・固定資産税課税明細書等)

【その他】 倒木・枯木など危険木の伐採は届出不要です。また保安林の伐採や一定規模を越える伐採については京都府の許可が必要となります。

【問合せ】 農村振興課 ☎78-3008(直通)

「木津川を美しくする会」作品展示

ふるさとの川「木津川」をみんなの手で守っていくための河川環境美化啓発の一環として、木津川を美しくする作品展に応募された作品を、下記の日程で展示しますので、ぜひご覧ください。

- ◆日時 2月1日(火)～2月10日(木)
- ◆場所 役場1階 住民ホール
- ◆問合せ 農村振興課 ☎78-3008(直通)

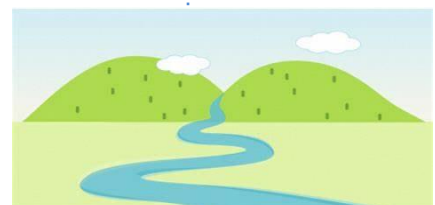

和東町会計年度任用職員を募集します (令和4年4月1日採用)

和東町では、令和4年4月から役場で勤務していただく会計年度任用職員を募集します。
勤務を希望される方は募集期間内にご応募ください。

- 募集期間 令和4年2月1日(火)～令和4年2月10日(木)
- 募集内容 募集職種や業務内容、勤務日、勤務時間、報酬額等については、役場総務課、人権ふれあいセンターに備え付けの「募集職種等一覧」をご確認ください。
(町のホームページにも掲載しています。)
- 応募方法 以下の応募書類を提出してください。(郵送可)
- 応募書類
 - ① 和東町会計年度任用職員選考申込書
※ 役場総務課、人権ふれあいセンターに備え付けております。
※ 町のホームページからもダウンロードできます。
 - ② 履歴書
(市販のものに住所・氏名・最終学歴・職歴・資格免許等を記入し、写真を貼付)
 - ③ 身体障害者手帳をお持ちの方は、その写し
- 提出先 〒619-1295 京都府相楽郡和東町釜塚生水14-2 和東町役場総務課 宛
※ 受付時間は、平日の午前8時30分～午後5時15分までです。
(郵送の場合は、受付期間内必着)
- 選考試験 以下の日程で実施を予定しています。
日 程 令和4年2月20日(日)
選考方法 職種により異なりますので、応募をされた方に個別にお知らせします。
(筆記、面接、実技を予定)
- お問合せ 総務課 ☎78-3001

ワールドマスターズゲームズ2021 関西大会の再延期について

令和4年5月14日から16日まで、ワールドマスターズゲームズ2021関西大会のマウンテンバイク競技が和東町湯船マウンテンバイクランドで開催される予定でしたが、新型コロナウイルス感染症の拡大により、『参加者が安心して競技に参加し、自由に交流・ツーリズムを楽しむことができる環境が整うまで、開催を再度延期する』と国際マスターズ協会において決定されました。

再延長後の開催時期は今のところ未定でありますので、会期が決まり次第改めてお知らせします。

- お問合せ 地域力推進課
☎78-3002



京都弁護士会主催 南部一斉無料法律相談会

弁護士に相談してみませんか？ ※予約制です

- 対 象 和東町に在住の方
- 定 員 6名(先着順)
- 相談日時 2月18日(金)
午後1時～4時(お一人30分)
- 相談場所 和東町商工会館研修室
- 受付期間 2月1日(月)～2月17日(木)
- 受付時間 月曜日～金曜日
午前9時～正午、午後1時～5時
※最終日(2/17)は午後4時まで
- ご予約・お問合せ
総務課 ☎78-3001

お気軽にお問い合わせください

茶源郷健康ポイントの交換申請はお済みですか？

「茶源郷健康ポイント」の交換申請を受け付けています。

令和3年度に特定健診やがん検診を受診し50茶源以上たまった方は、「茶源郷健康ポイントカード」をお持ちになり福祉課に交換申請にお越しください。交換申請期限は令和4年2月28日(月)までです。

【ポイント交換までの流れ】

- ①50茶源以上たまった「茶源郷健康ポイントカード」と申請書を福祉課に提出
(茶源郷健康ポイントカードと申請書は福祉課にあります)。
- ②福祉課からポイント特典交換決定通知書と引換券を送付。

ポイント特典

- ①和東町商工会商品券(500円券)2枚
- ②健康づくり関連記念品

- ③引換券を持参し、福祉課で特典品と交換。

問合せ 福祉課 ☎78-3006(直通)

無症状者に係る新型コロナウイルス感染症の無料検査について

京都府では、新型コロナウイルス感染症の拡大防止を図るため、健康上の理由等でワクチン接種を受けられない方や感染の不安を持っている方を対象とした、無料のPCR検査・抗原定性検査を実施しています。

【近くの無料検査実施事業所】 令和4年1月15日現在

- ・ウエルシア薬局木津山田川駅前店 (PCR検査・抗原定性検査)
- ・ウエルシア薬局イオン高の原店 (PCR検査・抗原定性検査)
- ・ウエルシア薬局木津川州見台店 (PCR検査・抗原定性検査)
- ・うさぎや薬局加茂店 (抗原定性検査)

【検査の流れ】

- ①検査場所において申込書を記入
- ②本人確認書類の提示(運転免許証、マイナンバーカード、健康保険証、学生証等)

※15歳以下の方については保護者等の同伴、18歳以下の方については保護者の同意が必要です。(保護者氏名、続柄、電話番号、メールアドレスの記入が必要です)

※事業所ごとに検査の日時が決められています。また、検査キットに限りがあるため、事業所によっては予約制としている場合がありますので、事前に事業所へご確認をお願いします。

【お問合せ】

京都府新型コロナウイルス検査環境整備事業コールセンター

☎075-254-8133 月曜日～土曜日 午前9時30分～午後5時30分

骨粗鬆症健診のご案内

- ◆日時: 3月4日(金)午後1時15分～
- ◆対象者: 令和3年4月2日～令和4年4月1日の間に、満40歳・45歳・50歳・55歳・60歳・65歳・70歳になる、女性50人(先着順)
※上記の節目年齢の人が対象になります。
- ◆費用: 無料
- ◆内容: 問診・骨量測定・結果説明・食事の話
- ◆申込み: 福祉課健康係 ☎78-3006(直通)
- ◆申込み受付期間: 2月4日(金)～18日(金)

農地の適正な管理をお願いします

～周囲に迷惑がかからないように～

遊休農地は、火災や病害虫の発生の原因や有害鳥獣の潜入、不法投棄の場所となることが多く、周辺農地や近隣住民に悪影響をおよぼします。耕うん、または草刈りをおこなうなど農地の適正な管理をお願いします。

和東町農業委員会 ☎78-3008(直通)

要介護認定をもとに所得税や町・府民税の控除を受けられます

障害者控除

和東町では、要介護認定結果が要介護1以上に認定された人に「障害者控除対象者認定書」を発行しています。申告をするときにこの認定書を添付すると、本人または扶養者が障害者控除または特別障害者控除を受けることができます。

【対象】

- ◆要介護認定結果が要介護1以上と認定されていて、介護認定情報から「寝たきり」・「準寝たきり」あるいは「重度の認知症」・「中度の認知症」の状態が確認できる人。

※身体障害者手帳を持っている人は、「障害者控除対象者認定書」を発行いたしませんのでご了承ください。

おむつ代の医療控除

申告の際、要介護認定を受けている人で次の要件に該当する場合は、町が発行する「主治医意見書の内容確認した書類」をおむつ代の医療費控除の添付書類として使用することができます。

【対象】

- ◆おむつ代について医療費控除を受けるのが2年目以降である人。
- ◆当該年又はその前年(現に受けている要介護認定の有効期間が13ヶ月以上であり、当該年に主治医意見書が発行されていない場合に限る)に作成された主治医意見書で次の内容がすべて確認できた場合。

※主治医意見書の「障害高齢者の日常生活自立度」=B1、B2、C1、C2

※主治医意見書の「尿失禁の発生可能」=あり(従来どおり医師が発行する「おむつ使用証明書」でもおむつ代の医療費控除の手続きができます。)

◎それぞれの申請方法◎

役場福祉課介護保険係に申請書がありますので必要事項を記入して提出してください。
(印鑑は不要です)

【問合せ】福祉課介護保険係 ☎78-3006(直通)





くらしのカレンダー

(時間は24時間表示です)



2月

3月

略称
ふせ：人権ふれあいセンター
社せ：社会福祉センター
老福せ：老人福祉センター
海せ：海洋センター

日付	曜日	行事案内	古紙回収	日付	曜日	行事案内	古紙回収
16	水	・すくすく広場(支援セ/10:00~) ・献血(社セ/10:15~) ・避難訓練(こども館/16:00~)		1	火	・園庭開放日(支援セ/10:00~) ・行政相談(役場/13:30~)	
17	木	・いきいき元気塾(老福セ/13:00~)		2	水	・すくすく広場(支援セ/10:00~)	
18	金	・園庭開放日(支援セ/10:00~) ・乳児健診・乳児相談 (社セ/対象者に個別案内)		3	木	・いきいき元気塾(老福セ/13:00~)	
19	土	・おもちゃ図書館 (保育園/10:00~12:00) ・園庭開放日(支援セ/10:00~)		4	金	・骨粗鬆症健診(社セ/13:15~)	
20	日			5	土	・おもちゃ図書館 (保育園/10:00~12:00) ・園庭開放日(支援セ/10:00~)	
21	月	・園庭開放日(支援セ/10:00~)		6	日	・和東町人権フェスティバル	
22	火	・運動教室ズンバ (社セ/13:30~14:30) ・税住民課証明交付業務時間延長日 (17:15~19:00)	南 仙田 木屋	7	月		
23	水	天皇誕生日		8	火	・運動教室ズンバ (社セ/13:30~14:30) ・税住民課証明交付業務時間延長日 (17:15~19:00)	原山 園 門前
24	木	・就労相談 (商工会館研修室/9:30~11:30) ・いきいき元気塾(老福セ/13:00~)		9	水	・すくすく広場(支援セ/10:00~) ・すこやかファイト教室 (老福セ/13:30~)	
25	金	・人権相談(ふせ/13:30~16:00) ・すこやかファイト教室 (老福セ/13:30~) ・2歳児歯科検診(対象者に個別案内)	石寺 撰原 下島	10	木	・交通事故無料相談 (木津総合庁舎/9:00~) ・園庭開放日(支援セ/10:00~) ・いきいき元気塾(老福セ/13:00~)	白栖 別所
26	土	・マイナンバー休日臨時窓口(完全予約制) (役場/9:00~12:00) ・おもちゃ図書館 (保育園/10:00~12:00) ・園庭開放日(支援セ/10:00~) ・工作教室(こども館/14:00~) ・共同浴場無料開放日		11	金	・健康教室(社セ/13:30~14:30)	中 湯船
27	日			12	土	・マイナンバー休日臨時窓口(完全予約制) (役場/9:00~12:00) ・おもちゃ図書館 (保育園/10:00~12:00) ・園庭開放日(支援セ/10:00~) ・映画鑑賞会(こども館/14:00~)	
28	月	・シニアライフサポート学級 (老福セ/10:00~) ・固定資産税納期限(第4期) ・国民健康保険税納期限(第9期) ・後期高齢者医療保険料納期限(第8期)	東 別陽 釜塚	13	日		
				14	月	・シニアライフサポート学級 (老福セ/10:00~)	
				15	火	・運動教室ピラティス (社セ/13:30~14:30)	

略称
体せ：体験交流センター
支援せ：子育て支援センター
こども館：いきいきこども館

古紙回収略称
別陽・・・別所陽光台

※確定申告の日程については、れんけい2月号折り込みチラシをご確認ください。
問合せ 税住民課 ☎78-3005(直通)

体験交流センター図書室開室日 開室時間 午前 9:00~12:00
貸出 水・金・土・日 午後13:00~16:30
*休室 月・火・祝日(土・日を除く)

