

まちからのお知らせ

主な内容

- ・子育て支援センター
- ・くらしのカレンダー ほか



1月の予定 子育て支援センター

- 1月 6日(月) 園庭開放
- 8日(水) すくすく広場
- 11日(土) 園庭開放日
- 14日(火) 園庭開放日
- 15日(水) すくすく広場
- 18日(土) 園庭解放日
- 22日(水) すくすく広場
- 23日(木) 園庭開放日
- 25日(土) 園庭解放日
- 29日(水) すくすく広場
- 31日(金) 園庭解放日



時間 午前10時から
(一時保育は午前8時30分～午後4時30分)

場所 和東保育園

問合せ 子育て支援センター(和東保育園内)
☎ 78-2156

相楽休日応急診療所診療体制

受付時間 午前8時30分
～お昼12時30分

診療時間 午前9時00分～

場所 相楽会館内
(京都府山城南保健所となり)

◆1月・2月の診療科目(色い赤西にたす場合があります)

- 1月 1日(水・祝) 内科
- 1月 2日(木) 内科
- 1月 3日(金) 内科・小児科
- 1月 5日(日) 内科
- 1月12日(日) 内科
- 1月13日(月・祝) 内科
- 1月19日(日) 内科・小児科
- 1月26日(日) 内科・小児科
- 2月 2日(日) 内科
- 2月 9日(日) 小児科
- 2月11日(火・祝) 内科
- 2月16日(日) 小児科
- 2月23日(日) 内科・小児科
- 2月24日(月・祝) 内科・小児科



◆症状によっては診察できない場合や、京都山城総合医療センターを紹介する場合があります。
受診前には電話でお問い合わせください。

◆問合せ 相楽休日応急診療所(相楽会館内)
診療所直通 ☎ (0774)73-9988

子育てサロン マザーズ&キッズ

- ・日時 1月23日(木)・30日(木)
午前10時～正午
- ・場所 和東町社会福祉センター
1階相談室・老人室
- ・対象者 0歳児以降の未就園児と保護者
妊婦さんも参加できます
- ・持ち物 サロンの持ち物は特にありませんが
こどもに必要なもの等は各自用意
- ・参加料 無料
- ・問合せ 社会福祉協議会 ☎78-3312
- * 日程は都合により、変更する場合があります
- * 特別企画など上記日程以外で別途開催する場合があります

行政相談日

毎月1回(第1火曜日)行政相談日を設けます。
気軽にご相談ください。

日時: 令和2年1月7日(火)
午後1時30分～午後3時30分

場所: 役場第1相談室

問合せ: 総務課 ☎78-3001(直通)

あなたのやさしさ まっています

～献血にご協力を～



日時 令和2年2月17日(月)
午前10時15分～午前11時30分
午後12時30分～午後3時

場所 社会福祉センター

【献血のできる人】

16歳から69歳までの健康な人(65歳以上の方は、60～64歳までに献血された人)より安全な血液を確保するために、問診項目が多くなっています。また、身分証明書等の提示をお願いし本人確認させていただく場合がありますのでご理解とご協力をお願いします。

【問合せ】 福祉課 ☎78-3006(直通)

水道料金のお支払いは納付期限までに

水道事業は主に水道料金収入により運営しております。水道料金の未納は、一度にお支払いする額の増加につながるとともに、正しくお支払いいただいているお客様との公平性が保てなくなり、ご迷惑をおかけすることになります。未納がつづくお客様には給水停止を含む厳しい対応も行いますので、必ず納付期限までにお支払いください

【問合せ】 建設事業課上下水道係
☎ 78-3007

1月26日は文化財防火デーです

毎年1月26日は、文化財防火デーです。昭和24年1月26日に、奈良県の法隆寺の金堂(こんどう)が炎上し、壁画が焼損したことがきっかけで、昭和30年に文化財防火デーが制定されました。

みなさんも、文化財と認定された建造物の内部や周囲での喫煙、裸火の使用、火災予防上危険な物品の持ち込みをしないように心がけ、貴重な文化財を火災から守りましょう。



水道の漏水チェックしましょう

水道使用量がいつもと比べて多いときは、目に見えない場所から漏水している可能性があります。漏水は水道メーターで簡単にチェックすることができます。

【漏水のチェック方法】

1. すべての蛇口を閉めます。
2. メーターのパイロットを見ます。
3. パイロットが回っている場合は漏水が考えられます。

漏水していたときは、止水栓を閉め、和東町指定給水装置工事業者に修理を依頼してください。水を無駄なく大切に使うためにも、こまめに漏水チェックをしましょう。

【問合せ】 建設事業課上下水道係 ☎78-3007

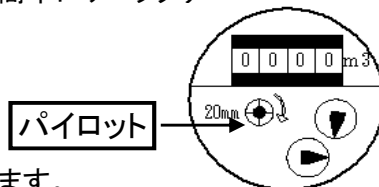

2020年農林業センサス
令和2年2月1日
ご協力よろしくお願ひします

インフルエンザを予防しましょう

インフルエンザは、インフルエンザにかかっている人のせき、くしゃみで空気中に放出されたウイルスを吸うことにより感染します。(飛沫感染)

- ◆手洗い・うがいをしましょう
特に外出先から帰宅したときや食事の前は必ず行いましょう。
- ◆人混みや繁華街への外出を控えましょう
特に高齢者や慢性疾患をもっている人、疲れていたり、睡眠の人。
どうしても人混みや、電車などに乗るときはマスクをつけて予防しましょう。
- ◆室内の乾燥に注意しましょう
室内は加湿器を使うなど適度な湿度(50%~60%)を保ちましょう
- ◆十分な休養をとり、体力や免疫力を高めましょう
- ◆バランスよく栄養を摂取しましょう
- ◆頭痛・熱がある時は、診察を受けましょう
頭痛や熱の症状が出た場合は、速やかに医師の診察をうけてください。

暖房器具事故防止のために

ガス・石油暖房器具の使用中は、1時間に1~2回の換気を行いましょう。

温風があたるところに、燃えやすいものを放置しないようにしましょう。

石油暖房器具のカートリッジタンクに給油するときは、必ず消火してから行いましょう。

ガス暖房器具とガス栓の接続は、専用のガスコードを使用しましょう。ガス管は7年を目安に交換しましょう

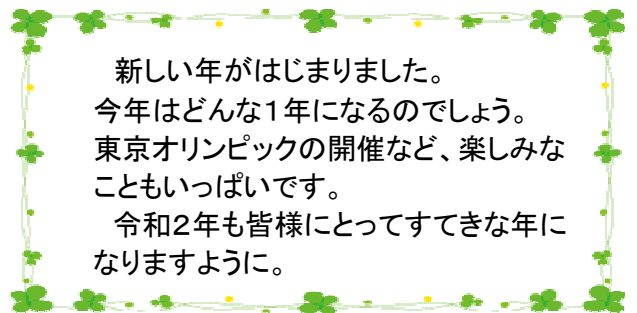

新しい年がはじまりました。
今年はどうなるのでしょうか。
東京オリンピックの開催など、楽しみなこといっぱいです。
令和2年も皆様にとってすてきな年になりますように。

「本人通知制度」一部登録不要となります

本人通知制度…戸籍謄抄本や住民票を第三者が取得したときに本人に取得の事実をお知らせします。

戸籍謄抄本等の不正請求・不正取得の抑止が期待できます。

(第三者への交付を差し止めたり、交付請求者の氏名、住所等をお知らせするものではありません)

第 三 者…○本人からの委任状を持参した代理人

○自己の権利行使や義務の履行に必要な者

○職務上請求書を利用する8士業(弁護士、司法書士、行政書士、税理士など)

【令和2年3月31日まで】

事前登録型…事前に登録された方の住民票などを第三者に交付したときに通知します

【令和2年4月1日から】

登録不要型…事前登録が不要で現在本町に住民登録している方・本籍のある方全員が対象となります。

※対象となる証明書…戸籍謄抄本・戸籍附票

住民票は令和3年4月1日からの実施を予定しています。

※「通知の対象外」などは2月号でお伝えします

【問合せ】税住民課 ☎78-3005(直通)

令和元年度緑の募金交付金事業を募集しています

京都府では「緑の募金による森林整備等の推進に関する法律」に基づき、公益社団法人京都モデルフォレスト協会が緑化推進委員会の指定を受け、緑の募金運動に取り組んでいます。和東町でも例年春期に住民の皆様から募金に御協力をいただいております。募金額の65%が京都モデルフォレスト協会より交付され、町内の植樹等緑化活動に活用しています。

本交付金を活用して、地域の緑化活動等を検討される場合は、和東町役場農村振興課までお問い合わせ下さい。なお要望が複数にわたる場合、交付が確実としないことをご了承願います。

1. 対象事業

地域の植樹、学校の緑化、緑化啓発活動等。(活動内容は応相談)※本事業は、地域における活動を対象としています。個人的な要望については対象外となることをご了承願います。

2. 募集期限 1月22日(水)まで

【問合せ】農村振興課 ☎78-3008(直通)

野焼きは法律で禁止されています

廃棄物を法令に定めた焼却炉を用いず焼却する行為(いわゆる「野焼き」)は、「廃棄物の処理及び清掃に関する法律」、「京都府環境を守り育てる条例」で禁止されています。

《罰則規定》

「廃棄物の処理及び清掃に関する法律」

- ・処理基準等に違反し、野焼きを行った者
3年以下の懲役又は300万円以下の罰金(併科)
- ・無許可で廃棄物を処理した者5年以下の懲役又は
1,000万円以下の罰金(併科)

「京都府環境を守り育てる条例」

- ・規定等に違反し、廃材等の野焼きを行った者
5万円以下の罰金みなさんのご協力をお願いします。

【問合せ】農村振興課

☎78-3008(直通)



積雪時は安全なバスをご利用ください

和東町の主要道路である木津信楽線はカーブが多く、積雪時には自家用車での移動に危険が伴うことがあります。

積雪時にはタイヤチェーンを装着している安全な路線バスのご利用をおすすめします。また、雪が積もった道路では渋滞も予想され、バスの発着が遅れることがありますので、ご理解の上ご利用ください。

和東町路線バス等対策協議会

【問合せ】総務課 ☎78-3001





くらしのカレンダー

(時間は24時間表示です)

1月

2月

略称
ふせ：ふれあいセンター

社セ：社会福祉センター

老福セ：老人福祉センター

海セ：海洋センター

略称
体セ：体験交流センター
支援セ：子育て支援センター
こども館：いきいきこども館

日付	曜日	行事案内	古紙回収	日付	曜日	行事案内	古紙回収
16	木	いきいき元気塾(老福セ/13:00~)	園別所	1	土	園庭開放日(支援セ/10:00~) おもちゃ図書館 (保育園/10:00~12:00) 茶香服大会(こども館/13:30~)	
17	金	ヘルスアップ座談会(社セ/13:30~) シニアライフサポート学級 (老福セ/10:00~)	門前	2	日		
18	土	園庭開放日(支援セ/10:00~) おもちゃ図書館 (保育園/10:00~12:00) クッキング教室(こども館/10:30~)		3	月		中
19	日		湯船	4	火	園庭開放日(支援セ/10:00~) 行政相談日 (役場第1相談室/13:30~15:30)	東別陽
20	月	乳児相談(社セ/13:15~)	中	5	水	すくすく広場(支援セ/10:00~) すこやかファイト教室 (老福セ/13:30~)	
21	火	3歳児健診(社セ/13:00~)	原山	6	木	いきいき元気塾(老福セ/13:00~)	園別所
22	水	すくすく広場(支援セ/10:00~) すこやかファイト教室(老福セ/13:30~)		7	金		
23	木	園庭開放日(支援セ/10:00~) マザーズ&キッズ(社セ/10:00~) いきいき元気塾(老福セ/13:00~) 楽しくスリム運動教室(社セ/13:30~)		8	土	園庭開放日(支援セ/10:00~) おもちゃ図書館 (保育園/10:00~12:00) おかし作り教室(こども館/14:00~)	石寺
24	金			9	日		
25	土	園庭開放日(支援セ/10:00~) おもちゃ図書館 (保育園/10:00~12:00) 映画鑑賞会(こども館/13:30~)		10	月	シニアライフサポート学級 (老福セ/10:00~)	
26	日	共同浴場無料開放日		11	火	建国記念の日	杉田
27	月	シニアライフサポート学級 (老福セ/10:00~) 人権相談(ふせ/13:30~)		12	水	すくすく広場(支援セ/10:00~)	
28	火	税住民課証明交付業務時間延長日 (17:15~19:00)		13	木	園庭開放日(支援セ/10:00~) マザーズ&キッズ(社セ/10:00~) 交通事故無料相談 (木津総合庁舎/9:00~) いきいき元気塾(老福セ/13:00~) 楽しくスリム運動教室(社セ/13:30~)	下島釜塚
29	水	すくすく広場(支援セ/10:00~)		14	金	ヘルスアップ座談会(社セ/13:30~)	南撰原
30	木	マザーズ&キッズ(社セ/10:00~) いきいき元気塾(老福セ/13:00~)		15	土	園庭開放日(支援セ/10:00~) おもちゃ図書館 (保育園/10:00~12:00) 工作教室(こども館/13:30~)	
31	金	町府民税納期限(第4期) 国民健康保険税納期限(第8期) 後期高齢者医療保険料納期限(第7期) 園庭開放日(支援セ/10:00~)					

古紙回収略称
別陽...別所陽光台

体験交流センター図書室開室日 開室時間 午前 9:00~12:00
貸出 水・金・土・日 午後 13:00~16:30

