

まちからのおしらせ

主な内容
・子育て支援センター
・エンジェル広場ほか

1月の予定 子育て支援センター

1月6日(金) 園庭開放
 7日(土) 園庭開放
 10日(火) 園庭開放
 11日(水) すくすく広場
 14日(土) 園庭開放
 16日(月) 園庭開放
 18日(水) すくすく広場
 21日(土) 園庭開放
 25日(水) すくすく広場
 26日(木) 園庭開放
 28日(土) 園庭開放



時間 午前10時から
(一時保育は午前8時30分～午後4時30分)

場所 和東保育園

問合せ先 子育て支援センター(和東保育園内)
TEL 78-2156

☆その他 各自必要なものはお持ちください。

エンジェル広場

就園までのお子さんと保護者を対象に実施している広場です。お子さんのことや育児のことなどについてお話しませんか。ベビーマッサージやクラフト作りもしています。
ぜひ一度遊びに来てください。

日時 2月10日(金) 午前10時～お昼12時
場所 社会福祉センター 相談室・老人室
講師 あかいとみこさん

問合せ先 福祉課健康係
TEL 78-3001

☆☆時間内であればいつでも
のぞきに來てください☆☆



平成28年度緑の募金交付金事業を募集しています

京都府では「緑の募金による森林整備等の推進に関する法律」に基づき、公益社団法人京都モデルフォレスト協会が緑化推進委員会の指定を受け、緑の募金運動に取り組んでいます。和東町でも例年春期に住民の皆様から募金に御協力をいただき、募金額の70%が京都モデルフォレスト協会より交付され、町内の植樹等緑化活動に活用しています。

本交付金を活用して、地域の緑化活動等を検討される場合は、和東町役場農村振興課までお問い合わせ下さい。なお要望が複数に渡る場合、交付が確実とならないことをご了承願います。

1. 対象事業

地域の植樹、学校の緑化、緑化啓発活動等。(活動内容は応相談)※本事業は、地域における活動を対象としています。個人的な要望については対象外となることをご了承願います。

2. 募集期限

平成29年1月24日(火)まで

3. 問い合わせ先

和東町役場農村振興課 電話 0774-78-3001(代)内線231

第8期 京都府地球温暖化防止活動推進員を募集します

京都府では、地球温暖化防止のための取組について府民のみなさまの理解と行動を促進するため、地球温暖化対策の推進に関する法律に基づき、市町村、環境団体、地域団体等と協働しながら、ボランティアとして地域においてきめ細かな普及啓発や助言等の活動を担う「京都府地球温暖化防止活動推進員」を募集しています。

1. 応募資格(①及び②の両方を満たす方)

①満18歳以上(平成29年4月1日現在)で、府内(和東町)に在住、在勤又は在学の方

②地球温暖化防止に関する活動に対して熱意があり、自ら府内(和東町)の地域住民等とともに自主的活動を行うことができる方

2. 募集人数

2名程度(和東町在住、在勤の推進委員)

3. 委嘱期間

平成29年4月から平成31年3月までの2年間

4. 募集期限

平成29年2月10日(金曜日)まで

5. 申込先

和東町農村振興課 環境係 電話 0774-78-3001(代)内線232

～あなたのやさしさ待っています～ 献血にご協力を

日時 2月14日(火)
午前10時30分～午前11時30分
お昼12時30分～午後3時

場所 社会福祉センター

【献血のできる人】

16歳から69歳までの健康な人
(65歳以上の方は、60歳～64歳までに
献血された人)

◎より安全な血液を確保するために、問診項目が多くなっています。また、身分証明書等の提示をお願いし本人確認させていただく場合がありますのでご理解とご協力をお願いします。

【問合せ先】

福祉課 TEL78-3001

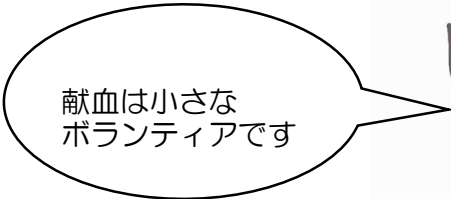

献血は小さな
ボランティアです



インフルエンザを予防しましょう

インフルエンザは、インフルエンザにかかっている人のせき、くしゃみなどで空気中に放出されたウイルスを吸うことによって感染します。(飛沫感染)

◆手洗い・うがいをしましょう

特に外出先から帰宅したときや食事の前は必ず行いましょう。

◆人混みや繁華街への外出を控えましょう

特に高齢者や慢性疾患を持っている人、疲れていたり、睡眠不足の人。

どうしても人混みや、電車などに乗るときはマスクをつけて予防しましょう。

◆室内の乾燥に注意しましょう

室内は加湿器を使うなど適度な湿度(50%～60%)を保ちましょう。

◆十分な休養をとり、体力や免疫力を高めましょう

◆バランスよく栄養を摂取しましょう

◆頭痛・熱がある時は、診察を受け
頭痛や熱の症状が出た場合は
速やかに医師に診察を
受けてください。

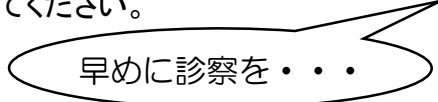

早めに診察を・・・

相楽休日応急診療所

●診療時間 午前9時～午後1時

●受付時間 午前8時30分～お昼12時30分

症状によっては診察できない場合や二次救急病院(山城総合医療センター)を紹介する場合があります。

受診前には電話で予めお問い合わせください。

1月および2月の診療科目は次のとおりです。(急に変更になる場合があります。)

月 日	診療科目	月 日	診療科目
1月 1日(日祝)	小児科	2月 5日(日)	内科・小児科
1月 2日(月)	内科	2月11日(土祝)	内科
1月 3日(火)	小児科	2月12日(日)	内科
1月 8日(日)	内科	2月19日(日)	内科
1月9日(月祝)	内科・小児科	2月26日(日)	内科・小児科
1月15日(日)	内科		
1月22日(日)	内科・小児科		
1月29日(日)	内科		

●直通電話番号 TEL 73-9988

●木津川市木津上戸15(相楽会館内)

道路の凍結に注意しましょう。
「あわてず あせらず 時間に余裕をもって」
★★和東町交通安全対策協議会★★



暖房器具事故防止のために

ガス・石油暖房器具の使用中は、1時間に1～2回の換気を行いましょ。温風があたるところに燃えやすいものを放置しないようにしましょ。

石油暖房器具のカートリッジタンクに給油するときは、必ず消火をしてから行いましょ。

ガス暖房器具とガス栓の接続は専用のガスコードを使用しましょ。

ガス管は7年を目安に交換しましょ。

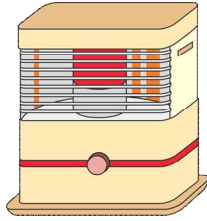

1月26日は文化財防火デーです

毎年1月26日は、文化財防火デーです。昭和24年1月26日に、奈良県の法隆寺の金堂(こんどう)が炎上し、壁画が焼損したことがきっかけで、昭和30年に文化財防火デーが制定されました。

みなさんも、文化財と認定された建造物の内部や周囲での喫煙、裸火の使用、火災予防上危険な物品の持ち込みをしないように心がけ、貴重な文化財を火災から守りましょ。

1月26日



文化財防火デー



水道料金のお支払いは納付期限までに

水道事業は主に水道料金収入により運営しております。

水道料金の未納は、一度にお支払いする額の増加につながるとともに、正しくお支払いいただいているお客様との公平性が保てなくなり、ご迷惑をおかけすることになります。未納がつづくお客様には給水停止を含む厳しい対応も行いますので、必ず納付期限までにお支払いください。

- 問合せ 建設事業課上下水道係
- Tel 78-3001(内線243)

水道の漏水チェックしましょ

水道使用量がいつもと比べて多いときは、目に見えない場所から漏水している可能性があります。漏水は水道メーターで簡単にチェックすることができます。

漏水のチェック方法

1. すべての蛇口を閉めます。
2. メーターのパイロットを見ます。
3. パイロットが回っている場合は漏水が考えられます。

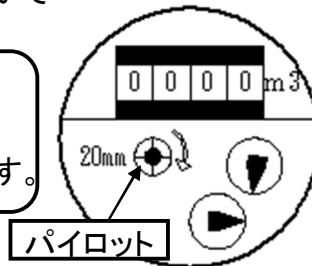

パイロット



水道管の凍結にも注意しましょ。

漏水していたときは、止水栓を閉め、和東町指定給水装置工事業業者に修理を依頼してください。

水を無駄なく大切に使うためにも、こまめに漏水チェックをしましょ。

- 問合せ 建設事業課上下水道係
- Tel 78-3001(内線243)

積雪時は安全なバスを



和東町の主要道路である木津信楽線はカーブが多く、積雪時の家用車での通勤や通学の送迎は大変危険です。

積雪時にはタイヤチェーンを装着している安全な路線バスを利用しましょ。

また、積雪した道では渋滞も予想され、バスの発着時間が遅れることがありますが、ご理解いただきご利用をお願いします。



和東町路線バス等対策協議会

くらしのカレンダー

(時間は24時間表示です)

1月

2月

日付	曜日	行事案内	古紙回収	日付	曜日	行事案内	古紙回収
16	月	園庭開放日(支援セ/10:00~)	中	1	水	すくすく広場(支援セ/10:00~)	
17	火		原山	2	木	園庭開放日(支援セ/10:00~) ころばん塾(老福セ)	園別所
18	水	すくすく広場(支援セ/10:00~)	白栖	3	金		
19	木	乳児相談(社セ/13:15~) ころばん塾(老福セ)		4	土	園庭開放日(支援セ/10:00~) おもちゃ図書館 (保育園/10:00~12:00) おかし作り教室(こども館/14:00~)	
20	金	楽しくスリム栄養教室 (社セ/10:00~) 行政相談(役場/13:30~)	門前	5	日		
21	土	園庭開放日(支援セ/10:00~) おもちゃ図書館 (保育園/10:00~12:00) 工作教室(こども館/13:30~)		6	月	園庭開放日(支援セ/10:00~)	中
22	日			7	火	2歳児乳児歯科検診(社セ/13:00~)	東別陽
23	月			8	水	すくすく広場(支援セ/10:00~)	
24	火	3歳児検診(社セ/13:00~) 税住民課証明交付業務時間延長日 (17:15~19:00)		9	木	交通事故無料相談 (木津総合庁舎/9:00~) マザーズ&キッズ(社セ/10:00~) 楽しくスリム運動教室 (社セ/13:30~) ころばん塾(老福セ)	下島 釜塚
25	水	すくすく広場(支援セ/10:00~)		10	金	エンジェル広場(社セ/10:00~12:00)	南 撰原
26	木	園庭開放日(支援セ/10:00~) マザーズ&キッズ(社セ/10:00~) 楽しくスリム運動教室 (社セ/13:30~) ころばん塾(老福セ) 共同浴場無料開放日		11	土	建国記念の日	石寺
27	金	人権相談(ふせ/13:30~)		12	日		
28	土	体験学習(こども館/9:00~大阪方面) 園庭開放日(支援セ/10:00~) おもちゃ図書館 (保育園/10:00~12:00)		13	月		
29	日			14	火	園庭開放日(支援セ/10:00~) 献血(社セ/10:30~) 税住民課証明交付業務時間延長日 (17:15~19:00)	杉田
30	月			15	水	すくすく広場(支援セ/10:00~)	白栖
31	火	町府民税納期限(第4期) 国民健康保険税納期限(第8期) 後期高齢者医療保険料(第7期)					

略称
ふせ：ふれあいセンター

社セ：社会福祉センター

老福セ：老人福祉センター

海セ：海洋センター

略称

体セ：体験交流センター

支援セ：子育て支援センター

こども館：いきいきこども館

体験交流センター図書室開室日
貸出 水、金、土、日 閲覧 木 休室 月、火、祝日(土・日を除く)

開室時間
午前 9:30~12:00
午後 13:00~16:30
昼休み 12:00~13:00

古紙回収略称
別陽...別所陽光台

