

まちからのおしらせ

主な内容
・子育て支援センター
・くらしのカレンダー ほか

9月の予定 子育て支援センター

9月 2日(月) 園庭開放
 4日(水) すくすく広場
 7日(土) 園庭開放
 10日(火) 園庭開放
 11日(水) すくすく広場
 14日(土) 園庭開放
 18日(水) すくすく広場
 19日(木) 園庭開放
 21日(土) 園庭開放
 25日(水) すくすく広場
 27日(金) 園庭開放
 28日(土) 園庭開放
 30日(月) 園庭開放

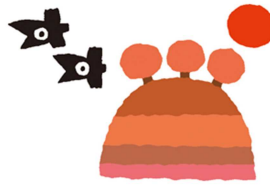

午前10時から
 (一時保育は午前8時30分～午後4時30分)
 場所 和東保育園
 問合せ 子育て支援センター(和東保育園内)
 ☎ 78-2156

子育てサロン マザーズ&キッズ

・日時 9月26日(木)・10月10日(木)
 午前10時～正午
 ・場所 和東町社会福祉センター
 1階相談室・老人室
 ・対象者 0歳児以降の未就園児と保護者
 妊婦さんも参加できます
 ・持ち物 サロンの持ち物は特にありませんが
 こどもに必要なもの等は、各自用意
 ・参加料 無料

* 日程は都合により、変更する場合があります
 * 特別企画など上記日程以外で別途開催する場合があります



相楽休日応急診療所診療体制

受付時間 午前8時30分
 ～お昼12時30分
 診療時間 午前9時00分～
 場 所 相楽会館内
 (京都府山城南保健所となり)

◆9月・10月の診療科目(急に変更になる場合があります)

9月 1日(日) 内科
 9月 8日(日) 内科
 9月15日(日) 内科・小児科
 9月16日(月・祝) 内科
 9月22日(日) 内科・小児科
 9月23日(月・祝) 内科
 9月29日(日) 内科・小児科
 10月 6日(日) 内科・小児科
 10月13日(日) 内科
 10月14日(月・祝) 内科
 10月20日(日) 内科・小児科
 10月22日(火・祝) 内科・小児科
 10月27日(日) 内科・小児科



◆症状によっては診察できない場合や、京都山城総合医療センターを紹介する場合があります。
 受診前には電話でお問い合わせください。
 ◆問合せ 相楽休日応急診療所(相楽会館内)
 診療所直通 ☎ (0774) 73-9988

交通事故に気をつけよう

令和元年 秋の全国交通安全運動

～秋の夕暮れ早めのライトで事故はなし～
 9月21日(土)～9月30日(月)までの10日間は、秋の交通安全運動の実施期間です。
 みんなで交通安全意識を高め、ひとりひとりが交通ルールの遵守と正しい交通マナーを実践し交通事故を防止しましょう。

街頭啓発活動をおこないます。
 日時 9月25日(水)7時30分～
 場所 白栖橋前交差点



問合せ 和東町交通安全対策協議会
 役場総務課内 ☎(0774)78-3001

地域を支える公共交通 「路線バスを利用しましょう」



和東町路線バス等対策協議会
 問い合わせ 役場総務課内
 ☎ (0774) -78-3001

町で収集しないごみ

和束町では、月に1回、粗大ごみを回収しておりますが、粗大ごみで出してはいけないものは次のとおりです。

テレビ・冷蔵庫・冷凍庫・洗濯機・衣類乾燥機・エアコン・パソコン・古紙類・タイヤ・バッテリー・農薬・農機具・バイク・消火器・廃油・ペンキ・化学薬品・LPガスボンベ・ブロック・コンクリート製品・建築廃材・焼却灰・その他処理できないごみ

出してはいけないごみは、集積場へ出さないで下さい。

家電サイクル券を購入し処理する物や、また有料でごみを持ち込み処理する方法などありますので、詳しくは役場農村振興課までお問合せください。

農村振興課 ☎ 78-3008

野焼きは法律で禁止されています

廃棄物を法令で定めた焼却炉を用いず焼却する行為(いわゆる「野焼き」)は、以下の条例で禁止されています。

【罰則規定】

「廃棄物の処理及び清掃に関する法律」

- ・処理基準等に違反し、野焼きを行った者
3年以下の懲役又は300万円以下の罰金(併科)
- ・無許可で廃棄物を処理した者
5年以下の懲役又は1,000万円以下の罰金(併科)

「京都府環境を守り育てる条例」

- ・規定等に違反し廃材等の野焼きを行った者
5万円以下の罰金

みなさんのご協力をお願いします

農村振興課 ☎ 78-3008

電話公証相談のお知らせ

今年も、10月1日(火)から7日(月)までの間、「公証週間」となります。

公証人は、普段から無料で金銭の貸借、土地・家屋の賃貸借、遺言、任意後見及び信託など老後の備えに関する公正証書の作成手続などに関するご相談に応じておりますが、「公証週間」では、下記の通り、更に電話での公証人に対するご相談にも応じさせていただきます。お気軽にご相談下さい。

日時 令和元年10月1日(火)～7日(月)
(但し 土・日曜日を除く)

午前10時～午後3時まで

場所 京都市中京区東洞院通御池下る笹屋町
436の2

シカタディスビル5階

「京都公証人合同役場」

☎ (075)231-4338

担当者 京都公証人合同役場 公証人

ごみ袋には必ず記名をお願いします

ごみステーションに、名前の書いていないごみ袋やビニールなど混合したごみが多数見受けられます。間違った分別やルール違反のごみは収集しませんので、責任をもって出していただくためにも記名が必要です。ルールを守って正しくごみをだしましょう

農村振興課 ☎78-3008



特定健診・健康検査はお済みですか

国民健康保険及び後期高齢者医療保険の被保険者のみなさんを対象に実施している特定健診・健康検査は、10月31日までです。生活習慣病の予防と早期発見のため、この機会にぜひ受診してください。

税住民課 ☎78-3005



暦の上では秋ですが、まだまだ残暑が厳しそうです。暑さ対策には、十分気をつけて元気に過ごしてください。



和東町プレミアム付商品券事業を行います

和東町では令和元年 10 月 1 日から予定されている消費税・地方消費税の引き上げに伴い住民税非課税者・子育て世帯の消費に与える影響を緩和するとともに、地域における消費を喚起・下支えすることを目的に、住民税非課税者・子育て世帯向けのプレミアム付商品券の発行、販売を行います。

区分	①住民税非課税者	②子育て世帯
購入対象者	平成 31 年度の住民税非課税者(ただし住民税が課税されている方と生計を同じくする配偶者・扶養親族の方、生活保護を受給している方などは除きます。)	3 歳未満の子供を育てている世帯主(和東町に住民登録が有り、かつ平成 28 年 4 月 2 日～令和元年 9 月 30 日までに出生したお子様がいる世帯の世帯主です。)
販売単位	1 セット 5,000 円分 (500 円×10 枚) を 4,000 円で販売	
購入限度額	1 人 5 セット	対象となる子 1 人につき 5 セット
申請手続き	必要 ・対象者と想定される方には申請書を 8 月に送付しています。必要事項を記入の上、令和元年 10 月 31 日までに和東町役場福祉課の窓口、もしくは郵送で申請下さい。	不要
購入引換券の発送	申請書の審査後、対象者に該当する方には 9 月中旬から引換券を送付します。	9 月中旬から順次引換券を送付します。 ※今年 9 月に生まれたお子様の分につきましては 10 月以降に送付します。
商品券の購入	商品券引換券、本人確認書類、代金、認印(シャチハタ不可)を持参し、和東町役場農村振興課の窓口までお越し下さい。	
商品券購入期間	令和元年 9 月 17 日～令和元年 11 月 30 日 8 時 30 分～17 時 15 分まで(ただし庁舎開庁日に限る)	
商品券使用期間	令和元年 10 月 1 日～令和 2 年 2 月 29 日	
商品券使用可能店舗	和東町商工会加盟店のうち商品券取扱店舗 39 店舗	
商品券を使用できないもの	たばこ、不動産や金融商品、商品券やプリペイドカードなど換金性の高いもの、国税、地方税や使用料などの公租公課、など	
その他	配偶者からの暴力を理由に避難している方で、事情により平成 31 年 1 月 1 日以前に和東町に住民票を移すことができていない方は、令和元年 10 月 31 日までに福祉課まで申し出て下さい。必要な書類を提出して頂くことで、本町で交付申請などを行うことができるようになります。	

【問い合わせ先】 福祉課 0774-78-3006(直通)
農村振興課 0774-78-3008(直通)





くらしのカレンダー

(時間は24時間表示です)

9月

10月

日付	曜日	行事案内	古紙回収	日付	曜日	行事案内	古紙回収
16	月	敬老の日 敬老福祉のつどい(社セ/9:00~)	中	1	火		東別陽
17	火		原山	2	水	すこやかファイト教室(老福セ/13:30~)	
18	水	すくすく広場(支援セ/10:00~) すこやかファイト教室 (老福セ/13:30~)	白栖	3	木	園庭開放日(支援セ/10:00~) いきいき元気塾(老福セ/13:00~)	園別所
19	木	園庭開放日(支援セ/10:00~) いきいき元気塾(老福セ/13:00~)		4	金		
20	金		門前	5	土	おもちゃ図書館(保育園10:00~12:00) 秋のハイキング(生駒山麓公園/10:00~)	
21	土	園庭開放日(支援セ/10:00~) おもちゃ図書館 (保育園10:00~12:00) 野菜作り教室(こども館/13:30~)		6	日		
22	日			7	月	園庭開放日(支援セ/10:00~)	中
23	月	秋分の日		8	火	税住民課証明交付業務時間延長日 (17:15~19:00)	杉田
24	火	税住民課証明交付業務時間延長日 (17:15~19:00)		9	水	すくすく広場(支援セ/10:00~)	
25	水	すくすく広場(支援セ/10:00~)		10	木	交通事故無料相談 (木津総合庁舎/9:00~) マザーズ&キッズ(社セ/10:00~) いきいき元気塾(老福セ/13:00~) 楽しくスリム運動教室(社セ/13:30~)	釜塚下島
26	木	マザーズ&キッズ(社セ/10:00~) 共同浴場無料開放日 楽しくスリム運動教室(社セ/13:30~) いきいき元気塾(老福セ/13:00~)		11	金	シニアライフサポート学級 (老福セ10:00~)	南撰原
27	金	園庭開放日(支援セ/10:00~) 乳児相談(社セ13:15~) シニアライフサポート学級 (老福セ10:00~) 人権相談(ふせ/13:30~16:00)		12	土	園庭開放日(支援セ/10:00~) おもちゃ図書館(保育園10:00~12:00)	石寺
28	土	園庭開放日(支援セ/10:00~) おもちゃ図書館(保育園10:00~12:00)		13	日	郷社大祭(天満宮秋まつり)	
29	日			14	月	体育の日 郷社大祭(天満宮秋まつり)	
30	月	園庭開放日(支援セ/10:00~) 国民健康保険税納期限(第4期) 後期高齢者医療保険料(第3期)		15	火	園庭開放日(支援セ/10:00~)	原山

略称
ふせ：ふれあいセンター
社セ：社会福祉センター
老福セ：老人福祉センター
海セ：海洋センター

略称
体セ：体験交流センター
支セ：子育て支援センター
こども館：いきいきこども館

体験交流センター図書室開室日
貸出 水、金、土、日
閲覧 木
入室 月、火、祝日(土・日を除く)

開室時間
午前 9:30~12:00
午後 13:00~16:30
昼休み 12:00~13:00

古紙回収略称
別陽・・・別所陽光台