

まちからのお知らせ

主な内容
・子育て支援センター
・エンジェル広場
・くらしのカレンダー ほか

3月の予定 子育て支援センター

3月 3日(土)	園庭開放
5日(月)	園庭開放
7日(水)	園庭開放
10日(土)	園庭開放
13日(火)	園庭開放
14日(水)	すくすく広場
17日(土)	園庭開放
21日(水)	すくすく広場
22日(木)	園庭開放
24日(土)	園庭開放
28日(水)	園庭開放
31日(土)	園庭開放



時間 午前10時から
(一時保育は午前8時30分～午後4時30分)
場所 和東保育園
問合せ先 子育て支援センター(和東保育園内)
TEL 78-2156
☆その他 各自必要なものはお持ちください。

エンジェル広場

生後0ヶ月～就園までのお子さんと保護者を対象に実施している広場です。お子さんのことや育児のことなどについてお話しませんか。ベビーマッサージやクラフト作りもしています。ぜひ一度遊びに来てください。

日時 3月2日(金) 午前10時～お昼12時
場所 社会福祉センター 相談室・老人室
講師 あかいとみこさん
(レクリエーション・コーディネーター)

問合せ先 福祉課健康係
TEL 78-3006

☆☆時間内であればいつでも
のぞきにきてください☆☆

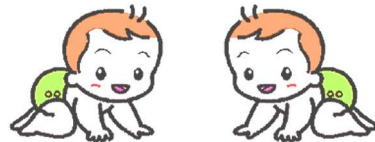

バイクなどの廃車手続きはお早めに

原付バイクなどを友人や知人に譲ったり、業者に売ったりして、廃車手続きをまだ済ませていない人はいませんか。

軽自動車税は、4月1日現在で登録されている原動機付自転車、軽二輪、軽自動車などを対象に課税されます。そのため、実際に所有していない場合でも、廃車などの手続きをしないと税金がかかってしまいます。

〈届出先〉和東町ナンバー原動機付自転車等→役場
京都ナンバーのバイク・軽自動車→京都運輸支局

問合せ先 税住民課 TEL 78-3005



和東B&G海洋センター施設管理アルバイトを募集します

1. 業務内容 施設管理業務
(施設内清掃及び敷地内の清掃、草刈り、プール受付等)
2. 雇用期間 4月1日から9月30日まで
3. 雇用形態
 - ①プール開放期間中以外
【月曜日】 午後 1時30分から午後10時15分まで
【水・金曜日】 午前 8時30分から午後 5時15分まで
 - ②プール開放期間中
【月・水・金・土・日曜日】 午前 8時30分から午後 5時15分まで
4. 時給 870円
5. 応募対象 高校生を除く18歳以上で草刈り機等を使用できる方
6. 必要書類 履歴書(市販のもので可)
7. 応募締切 3月13日(火)

問合せ先 総務課 TEL 78-3001

積極的な出品をお願いします

平成30年度は、全国茶品評会が静岡県
関西茶品評会が三重県で開催されます

和東町出品茶推進委員会では、京都府を代表する煎茶の町としての名声を高めるため、全国並びに関西茶品評会での上位入賞を目指して出品の集約や奨励などに取り組んでいます。

この茶品評会は、単に茶の製造に対する技術的な一面のみを競うに留まらず、こうした品評会に出品することによって、茶どころとしての和東町の名を全国に広め、そして、上位入賞を果たすことによって、茶産地としての名声と優位な販売に結びつけるための絶好の機会であると考えます。

近年、各茶産地では、全国並びに関西茶品評会を良質茶生産の振興と産地銘柄を高めるための絶好の機会と位置づけ、産地ぐるみで積極的な出品体制が取られ、その結果として産地間の品質格差が少なくなってきました。

本委員会としても、こうした全国的な動きの中で、全国及び関西茶品評会に積極的に出品し、優秀な成績を収めることが和東茶の産地銘柄の高揚と茶業振興に大きく繋がると考えています。茶農家のみなさんにおかれましては、こうした本委員会の取り組みをご理解いただきまして、平成30年度、第72回全国茶品評会(静岡県)、第71回関西茶品評会(三重県)、第36回京都府茶品評会への積極的な出品をお願いいたします。

(1) 出品者資格及び出品茶

- ア 出品者は、茶栽培を行う荒茶生産農家及びその組織する団体とする。
- イ 出品できる茶は、出品者資格を有する者が自ら生産したものであること。

(2) 出品茶種等

単位：kg

出品茶種	出品量目	見本茶採取量	摘採条件
普通煎茶	4.15(10.30)	0.4(1.0)	規定なし
てん茶	4.0(4.0)	0.4(0.4)	

(3) 出品申込先

和東町出品茶推進委員会
(事務局：役場農村振興課内)
TEL78-3008

()内は、全国茶品評会

(4) 申込の受付 3月末まで随時

製茶工場内と周辺施設の 準備は万全ですか



工場内では各機械がスムーズに可動するか、運転時に異常な音がしないかを確認しましょう。また、消耗品の交換や機械可動部分への適量の注油を行うとともに、清掃をして食品製造工場にふさわしい清潔さを保つように心がけましょう。

さらに、工場周辺の重油配管からの重油漏れを防ぐため、点検や整備に努めましょう。油は水に混ざらず、少しの量でも広範囲に広がります。もし川に流れ出た場合、下流域の水道事業者や漁業組合への補償金が必要となることもあります。

また、食品衛生法が改正され、農薬の残留が禁止されています。農薬の使用に関する規制が大幅に強化され、健康や生活環境、農産物の安全性の確保に対する社会的関心も高まっています。農薬の使用にあたっては、使用基準を必ず守ってください。

農林水産大臣賞・産地賞を目指して 「摘み子さん募集」

和東町出品茶推進委員会・和東町・京都やましろ農業協同組合和東町支店

今年は、第36回京都府茶品評会・第71回関西茶品評会・第72回全国茶品評会が開かれます。

和東町は、京都府を代表する煎茶の主産地として、生産者と一体となった取り組みを展開し、多数の出品と上位入賞を果たして、「煎茶の本場和東町」を名実ともに確立してきました。

しかしながら近年は、各品評会において手摘みによる出品が上位入賞を独占する状況となっています。

こうしたことから、和東町茶業のさらなる発展のために、手摘みによる出品を計画しておりますが、摘み子さんの確保に大変苦労しています。和東町の基幹産業である茶業振興のために、みなさんのご協力をお願いします。



- 申込先 和東町出品茶推進委員会(役場農村振興課内)まで
Tel 78-3008
- 申込期限 平成30年4月下旬
- 摘採時期 5月上旬からの予定(登録者には、後日連絡いたします。)
- 出品茶摘採期間中は、傷害保険に加入します。

防霜ファンの運転について ～ご理解とご協力を～

和東町の茶生産農家では、基幹産業のお茶を晩霜被害から守るために防霜ファンを導入し、春先から茶刈り時期までの防霜対策に努められています。

今年も新茶の季節を迎え、町内各地で防霜ファンの運転が始まっています。住民のみなさんには何かとご迷惑をおかけしますが、「和東茶」の振興と発展のためご理解とご協力をお願いします。

また、4月1日から5月31日の間、霜注意報が発令された日は、午後4時と午後5時の2回、各区の公民館等に設置している防災行政無線の屋外スピーカーから1分間、サイレンの吹き鳴らしを行います。

このサイレンの吹き鳴らしを「火災」とお間違えのないようご注意ください。

動いて得する

楽しくスリム

運動教室のご案内

平成30年度も「楽しくスリム」運動教室を開きます。
日頃運動したいと思っている人・運動不足と思っている人・運動を無理なく続けたい人・みなさんと一緒にからだを動かしませんか。
からだを動かして健康増進につなげましょう。

平成30年度	曜日	時間・場所
4月 5月 6月 7月 8月 9月	第2・4木曜日	午後1時30分～ 午後3時30分 社会福祉センター 大ホール

内容：リズムに合わせて楽しく体操
講師：堀込真佐子健康運動実践指導者
持ち物：お茶・タオル・上靴・（当日動き

定員30人

申込み・問合せ
福祉課健康係 TEL78-3006



子育てクッキング教室のご案内

「毎日献立が大変…」などと思われていませんか？手軽に作れる献立を考えていますので、みんな楽しく作りませんか？
お子さんの食事も大人から取り分けながら作りますので、ぜひお子さんと一緒にご参加ください♪

日時：3月9日(金)午前10時～午後1時(受付午前9:30～)
※2月の広報では3/16とご案内していましたが日程が変更になります。

場所：社会福祉センター 1階

対象者：生後2ヶ月から小学校入学前までの子どもの保護者
先着 10名

内容：①調理実習
メニュー：パーティーサンド
ピクルス
豆乳スープ
パイナップルケーキ
②試食

持ち物：調理実習材料費300円・エプロン・三角巾・手拭きタオル・フキン・お子様の替えオムツ水筒(名前の記入をお願いします。)

申し込み：福祉課健康係まで(☎78-3006)
※材料等準備が必要ですので、3月5日(月)までにお申し込みください。

漏水チェックをしましょう

水道使用量がいつもと比べて多いときは、目に見えない場所から漏水している可能性があります。漏水は水道メーターで簡単にチェックすることができます。

漏水チェックの方法

1. すべての蛇口を閉めます。
2. メーターのパイロットを見ます。
3. パイロットが回っている場合は漏水が考えられます。

パイロットが回転していないか確認しましょう。

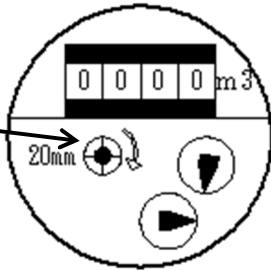

漏水していたときは、止水栓を閉め、和東町指定給水装置工事業者に修理を依頼してください。水を無駄なく大切に使うためにも、こまめに漏水チェックをしましょう。

- 問合せ 建設事業課上下水道係
- TEL 78-3007

相楽休日応急診療所診療体制

受付時間 午前8時30分
～お昼12時30分
診療時間 午前9時00分～
場 所 相楽会館内
(京都府山城南保健所となり)

◆3月・4月の診療科目

3月 4日(日) 内科・小児科
3月11日(日) 内科
3月18日(日) 小児科
3月21日(水・祝) 内科・小児科



4月 1日(日) 内科・小児科
4月 8日(日) 内科・小児科
4月15日(日) 内科・小児科
4月22日(日) 内科・小児科
4月29日(日) 内科
4月30日(月・祝) 内科

◆症状によっては診療できない場合や、二次救急病院(公立山城病院)に後送する場合があります。

相楽休日診療所直通番号
TEL 73-9988

水道料金のお支払いは納付期限までに

水道事業は主に水道料金収入により運営しております。

水道料金の未納は、一度にお支払いする額の増加につながるるとともに、正しくお支払いいただいているお客様との公平性が保てなくなり、ご迷惑をおかけすることになります。

未納がつづくお客様には給水停止を含む厳しい対応も行いますので、必ず納付期限までにお支払いください。

- 問合せ 建設事業課上下水道係
- TEL 78-3007

「段ボール、古着は古紙回収日に」 ～資源を大切に～

粗大ごみ回収日に、段ボール、古着が排出されている行政区があります。段ボール、古着等は古紙回収日に排出していただきますようよろしくお願いいたします。

- 問合せ 農村振興課環境係
- TEL 78-3008

和東町国民健康保険の保険証更新のお知らせ

今年の4月1日は、国民健康保険の保険証更新日です。

前回までは、各地区の公民館等を巡回していましたが、今年からは簡易書留郵便で発送します。(受け取りには印鑑が必要です。)

今回の保険証更新で、保険証の色が「もも色」から「クリーム色」に変わります。

(退職者医療制度は「きみどり色」から「むらさき色」に変わります。)

★新しい保険証は、2月末日届出分までの住民異動届等の内容で作成しています。

3月1日以降に転居などの届出をされた方は、差替えが必要です。

現在お持ちの保険証と新しい保険証を持って、税住民課(役場1階)へお越しください。

★国保税が未納になっている方は、保険証をお届けできない場合がありますので、税住民課(役場1階)へ納税相談にお越しください。

★有効期限が切れた保険証は、各自で廃棄してください。

社会保険等に加入されたときは

職場の健康保険(社会保険等)に加入されたときは、国保の資格喪失手続きが必要です。

国保の保険証と新しくできた社会保険等の保険証、印鑑をお持ちのうえ、税住民課(役場1階)へお越しください。

また、社会保険等の資格取得日以降は、国保の保険証は使えません。

万一、この期間に国保の保険証を使って受診された場合は、医療費の総額から本人負担分を除いた金額を国保に返還していただくことになりますのでご注意ください。

保険証の裏面に臓器提供の意思表示欄

必要事項を記入することで意思表示ができます。

問合せ先 役場税住民課

TEL 78-3005(直通)

平成30年度ホームページバナー広告募集中

和東町ホームページのトップページにバナー広告を掲載しませんか。

平成29年1月1日から平成29年12月31日まで<1,717,212>件のアクセスがありました。

◆バナー広告枠数 10枠 (10枠になり次第募集終了)

◆掲載料金 1枠につき月額2,000円

◆広告掲載期間 1月を単位とし、最大12月を限度とする。

(受付は、毎年4月1日から翌年3月31日までの年度受付を基本とし、年度途中から申込みであっても最大の受付満了日は3月31日までの受付となります。)

◆バナー広告の規格等 (1)画像の大きさ 縦45ピクセル×125ピクセル

(2)画像の形式JPEG形式または、GIF形式(透過GIF不可)静止画像

◆広告主の責任

バナーによりリンクされたホームページの内容の問合せやその内容に起因する苦情等について、町は一切対応しないととも責任も負いません。住民からの問合せ、苦情等には、誠意と責任を持って対応できるようにしてください。

◆その他

「和東町ホームページバナー広告掲載要綱」「和東町ホームページバナー広告表現ガイドライン」「和東町ホームページバナー広告掲載基準」「和東町ホームページバナー広告申込書」は和東町総務課に備え置いていますのでお越しください。

また、和東町ホームページからもダウンロードすることができます。

<http://www.town.wazuka.lg.jp/>

◆問合せ先 役場総務課地域情報係 TEL 78-3001(直通)

3 月 は 自 殺 対 策 強 化 月 間 で す ！

かけがえのない命を守るために私たちができること

例年月別自殺者の最も多い3月を「自殺対策強化月間」と定め、国、地方公共団体、関係団体が連携して重点的に広報啓発活動を展開し、施策を推進しています。

〈一人で悩むより、まず相談を〉

自殺の多くは健康問題や経済・生活の問題などさまざまな要因が複雑に関係した「追い込まれた末の死」であり、社会的な取り組みで防ぐことができると言われてしています。

気分の落ち込みが長期化すると、不眠や食欲低下、憂うつな状態が続いたり、原因不明の体調不良が続くことがあります。

長引く心の不調に気づいたときは、一人で悩みを抱え込まず専門機関に相談しましょう。

〈自殺を防ぐために〉

自殺を考えている人は、悩みを抱えながらもサインを発しています。身近な人が気づき、支え、そしてつなげることで、かけがえのない命を守りましょう。

＊こころの体温計」をためしてみませんか？

「こころの体温計」は和東町ホームページや携帯電話からご利用いただけます

【主な相談窓口】

相談窓口	電話番号	相談時間	相談方法
京都府自殺ストップセンター	0570-783-797	月曜から金曜 9時～時	電話・面接
京都いのちの電話	075-864-4343	年中無休 24時間	電話
京都府山城南保健所	0774-72-0979	月曜から金曜 9時～17時	電話・面接
和東町役場 福祉課	0774-78-3006	月曜から金曜 8時30分～17時	電話・面接

くらしのカレンダー

3月

4月

(時間は24時間表示です)

日付	曜日	行事案内	古紙回収	日付	曜日	行事案内	古紙回収
16	金		門前	1	日		
17	土	園庭開放日(支援セ/10:00~) おもちゃ図書館 (保育園/10:00~12:00)		2	月	国民健康保険税納期限(第10期) 後期高齢者医療保険料(第9期)	中
18	日		湯船	3	火		東別陽
19	月	乳児相談(社セ/13:15~)	中	4	水	園庭開放日(支援セ/10:00~) すこやかファイト教室 (老福セ/13:30~)	
20	火	行政相談(役場/13:30~)	原山	5	木	いきいき元気塾(老福セ/13:00~)	園別所
21	水	すくすく広場(支援セ/10:00~)	白栖	6	金		
22	木	園庭開放日(支援セ/10:00~) マザーズ&キッズ(社セ/10:00~) いきいき元気塾(老福セ/13:00~) 楽しくスリム運動教室(社セ/13:30~)		7	土	園庭開放日(支援セ/10:00~) おもちゃ図書館 (保育園/10:00~12:00)	
23	金			8	日		
24	土	園庭開放日(支援セ/10:00~) おもちゃ図書館 (保育園/10:00~12:00) 送る会・ミニ運動会(こども館/14:00~)		9	月		
25	日			10	火	園庭開放日(支援セ/10:00~) 税住民課証明交付業務時間延長日 (17:15~19:00)	杉田
26	月	共同浴場無料開放日		11	水	すくすく広場(支援セ/10:00~)	
27	火	人権相談(ふせ/13:30~) 税住民課証明交付業務時間延長日 (17:15~19:00)		12	木	無料交通事故相談 (木津総合庁舎/9:00~) いきいき元気塾(老福セ/13:00~) 楽しくスリム運動教室(社セ/13:30~)	下島 釜塚
28	水	園庭開放日(支援セ/10:00~) すこやかファイト教室 (老福セ/13:30~)		13	金		南 撰原
29	木	いきいき元気塾(老福セ/13:00~)		14	土	園庭開放日(支援セ/10:00~) おもちゃ図書館 (保育園/10:00~12:00) 工作教室(こども館/13:30~)	石寺
30	金			15	日		湯船
31	土	園庭開放日(支援セ/10:00~) おもちゃ図書館 (保育園/10:00~12:00)					

略称
体セ：体験交流センター
支援セ：子育て支援センター
こども館：いきいきこども館



体験交流センター図書室開室日
貸出 水、金、土、日
閲覧 木
休室 月、火、祝日(土・日を除く)

開室時間
午前 9:30~12:00
午後 13:00~16:30
昼休み 12:00~13:00

古紙回収略称
別陽...別所陽光台