

まちからのおしらせ

主な内容
・子育て支援センター
・エンジェル広場
・くらしのカレンダー ほか

3月の予定 子育て支援センター

3月 1日(火)	園庭開放
2日(水)	すくすく広場
5日(土)	園庭開放
7日(月)	園庭開放
9日(水)	すくすく広場
12日(土)	園庭開放
16日(水)	すくすく広場
18日(金)	園庭開放
19日(土)	園庭開放
23日(水)	すくすく広場
24日(木)	園庭開放
26日(土)	園庭開放



時間 午前10時から
(一時保育は午前8時30分～午後4時30分)

場所 和東保育園

問合せ先 子育て支援センター(和東保育園内)
TEL 78-2156

☆その他 各自必要なものはお持ちください。

エンジェル広場

生後0ヶ月～就園までのお子さんと保護者を対象に実施している広場です。お子さんのことや育児のことなどについてお話しませんか。ベビーマッサージやクラフト作りもしています。
ぜひ一度遊びに来てください。

日時 3月11日(金) 午前10時～お昼12時

場所 社会福祉センター 相談室・老人室

講師 あかいとみこさん

(レクリエーション・コーディネーター)

問合せ先 福祉課健康係

TEL 78-3001

☆☆時間内であればいつでも

のぞきにきてください☆☆

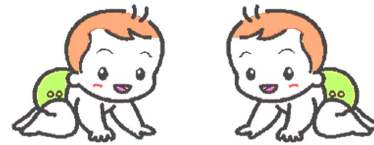

バイクなどの廃車手続きはお早めに

原付バイクなどを友人や知人に譲ったり、業者に売ったりして、廃車手続きをまだ済ませていない人はいませんか。

軽自動車税は、4月1日現在で登録されている原動機付自転車、軽二輪、軽自動車などを対象に課税されます。そのため、実際に所有していない場合でも、廃車などの手続きをしないと税金がかかってしまいます。

なお、和東町ナンバー原動機付自転車等→役場、京都ナンバーのバイク・軽自動車→京都運輸支局で廃車の手続きをしてください。

問合せ先 税住民課 TEL 78-3001(内線213)



和東B&C海洋センター施設管理アルバイトを募集します

- 業務内容 施設管理業務
(施設内清掃及び敷地内の清掃、草刈り、プール受付等)
- 雇用期間 4月1日(金)から9月30日(金)まで
- 雇用形態 ①プール開放期間中以外
【月曜日】 午後 1時30分から午後10時15分まで
【水・金曜日】 午前 8時30分から午後 5時15分まで
②プール開放期間中
【月・水・金・土・日曜日】 午前 8時30分から午後 5時15分まで
- 時給 840円
- 応募対象 高校生を除く18歳以上で草刈り機等を使用できる方
- 必要書類 履歴書(市販のもので可)
- 応募締切 3月14日(月)

問合せ先 役場総務課 電話78-3001(内線315)

積極的な出品をお願いします

平成28年度は、全国茶品評会が三重県
関西茶品評会が京都府で開かれます

和東町出品茶推進委員会では、京都府を代表する煎茶の町としての名声を高めるため、全国並びに関西茶品評会での上位入賞を目指して出品の集約や奨励などに取り組んでいます。

この茶品評会は、単に茶の製造に対する技術的な一面のみを競うに留まらず、こうした品評会に出品することによって、茶どころとしての和東町の名を全国に広め、そして、上位入賞を果たすことによって、茶産地としての名声と優位な販売に結びつけるための絶好の機会であると考えます。

近年、各茶産地では、全国並びに関西茶品評会を良質茶生産の振興と産地銘柄を高めるための絶好の機会と位置づけ、産地ぐるみで積極的な出品体制が取られ、その結果として産地間の品質格差が少なくなってきました。

本委員会としても、こうした全国的な動きの中で、全国及び関西茶品評会に積極的に出品し、優秀な成績を収めることが和東茶の産地銘柄の高揚と茶業振興に大きく繋がると考えています。茶農家のみなさんにおかれましては、こうした本委員会の取り組みをご理解いただきまして、平成28年度、第70回全国茶品評会(三重県)、第69回関西茶品評会(京都府)、第34回京都府茶品評会への積極的な出品をお願いいたします。

(1) 出品者資格及び出品茶

- ア 出品者は、茶栽培を行う荒茶生産農家及びその組織する団体とする。
- イ 出品できる茶は、出品者資格を有する者が自ら生産したものであること。

(2) 出品茶種等

単位：kg

出品茶種	出品量目	見本茶採取量	摘採条件
普通煎茶	4.15(10.30)	0.4(1.0)	規定なし
てん茶	4.15(4.15)	0.4(0.4)	

(3) 出品申込先

和東町出品茶推進委員会
(事務局：役場農村振興課内)
Tel78-3001(内線231)

()内は、全国茶品評会

(4) 申込の受付 3月末まで随時

製茶工場内と周辺施設の 準備は万全ですか



工場内では各機械がスムーズに可動するか、運転時に異常な音がしないかを確認しましょう。また、消耗品の交換や機械可動部分への適量の注油を行うとともに、清掃をして食品製造工場にふさわしい清潔さを保つように心がけましょう。

さらに、工場周辺の重油配管からの重油漏れを防ぐため、点検や整備に努めましょう。油は水に混ざらず、少しの量でも広範囲に広がります。もし川に流れ出た場合、下流域の水道事業者や漁業組合への補償金が必要となることもあります。

また、食品衛生法が改正され、農薬の残留が禁止されています。農薬の使用に関する規制が大幅に強化され、健康や生活環境、農産物の安全性の確保に対する社会的関心も高まっています。農薬の使用にあたっては、使用基準を必ず守ってください。

農林水産大臣賞・産地賞を目指して 「摘み子さん募集」

和東町出品茶推進委員会・和東町・京都やましろ農業協同組合和東町支店

今年は、第34回京都府茶品評会・第69回関西茶品評会・第70回全国茶品評会が開かれます。

和東町は、京都府を代表する煎茶の主産地として、生産者と一体となった取り組みを展開し、多数の出品と上位入賞を果たして、「煎茶の本場和東町」を名実ともに確立してきました。

しかしながら近年は、各品評会において手摘みによる出品が上位入賞を独占する状況となっています。

こうしたことから、和東町茶業のさらなる発展のために、手摘みによる出品を計画しておりますが、摘み子さんの確保に大変苦勞しています。和東町の基幹産業である茶業振興のために、みなさんのご協力をお願いします。



- 申込先 和東町出品茶推進委員会(役場農村振興課内)まで
Tel 78-3001(内線231)
- 申込期限 平成28年4月上旬
- 摘採時期 5月上旬からの予定(登録者には、後日連絡いたします。)
- 出品茶摘採期間中は、傷害保険に加入します。

防霜ファンの運転について ～ご理解とご協力を～

和東町の茶生産農家では、基幹産業のお茶を晩霜被害から守るために防霜ファンを導入し、春先から茶刈り時期までの防霜対策に努められています。

今年も新茶の季節を迎え、町内各地で防霜ファンの運転が始まっています。住民のみなさんには何かとご迷惑をおかけしますが、「和東茶」の振興と発展のためご理解とご協力をお願いします。

また、4月1日から5月31日の間、霜注意報が発令された日は、午後4時と午後5時の2回、各区の公民館等に設置している防災行政無線の屋外スピーカーから1分間、サイレンの吹き鳴らしを行います。

このサイレンの吹き鳴らしを「火災」とお間違えのないようご注意ください。

狂犬病予防注射と犬の登録

狂犬病の予防注射を次の日程で行います。家で犬を飼われている人は必ず予防注射を受けさせてください。また、登録をしていない犬については必ず登録をしてください。

【対象となる犬】 生後91日以上の子犬

【料 金】 犬の登録料(既登録犬は不要) 3,000円
 狂犬病予防注射手数料 2,650円
 狂犬病予防注射済票交付手数料 550円

既に登録されている犬は、愛犬手帳を必ず持参してください。

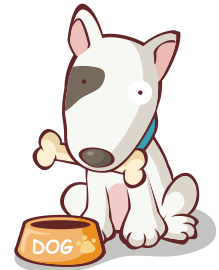

月 日	時 間	会 場
4月6日 (水)	午後1時00分～1時30分	社会福祉センター前
	午後1時40分～2時00分	石寺高橋ごみ収集所付近
	午後2時10分～2時25分	撰原区公民館前
	午後2時35分～3時00分	白栖区公民館前
	午後3時10分～3時30分	別所区公民館前
	午後3時40分～4時00分	人権ふれあいセンター前
4月7日 (木)	午後1時10分～1時30分	釜塚区公民館前
	午後1時40分～1時55分	中区祝橋付近
	午後2時05分～2時20分	門前区会議所前
	午後2時30分～2時50分	東和東小跡グラウンド
	午後3時00分～3時10分	原山区会議所前
	午後3時20分～3時30分	五ノ瀬バス停付近
	午後3時40分～3時55分	湯船会館前
	午後4時05分～4時20分	清水橋付近
4月8日 (金)	午後1時20分～1時35分	木屋消防ポンプ器具庫付近
	午後1時45分～2時10分	杉田区公民館前
	午後2時20分～2時30分	中央浄化センター前
	午後2時40分～2時50分	南区消防倉庫前
	午後3時00分～3時30分	社会福祉センター前

※ 注射できない犬

- ① 重い病気にかかっている犬
- ② 狂犬病予防ワクチンや他のワクチン接種で異常な副反応を示した犬
- ③ 妊娠中・授乳中の犬
- ④ 飼主が抑えることができない犬

※ 相談して注射する必要のある犬

- ① 1年以内にけいれん等の発作を示した犬
- ② 強度の興奮状態がおさまらない犬

※ 注射後の注意

- ・注射接種日から2～3日間は安静にさせてください。
- ・様子がおかしい場合には、役場農村振興課に連絡してください。

- 【その他】 (1) 体調の悪い犬については、必ず注射前に獣医師にご相談ください。
 (2) 動物診療施設でも、4月1日から狂犬病予防注射を受けることができます。
 (3) 飼っている犬が死亡した場合は、必ず役場農村振興課まで連絡してください。

動物診療施設	医師名	住 所	電話番号
松原獣医科医院	松原 利行	木津川市山城町上狛坤町13	86-3047
山城動物病院	三樹 嘉久	木津川市木津馬ヶ瀬64-1	72-5840
梅美台動物病院	兼光 弘章	木津川市梅美台2-1-1-2	73-5351
コスモス動物病院	賀来 紀光	木津川市加茂町駅東1-4-5	46-9978
からしま動物病院	辛島 宏	精華町桜が丘1-5-20	73-3040
桜ヶ丘動物病院研究所	土屋 眞喜	精華町桜が丘3-25-8	72-7790
かなか動物病院	加仲 正彦	精華町光台4-41-8	93-3912
わきもと動物病院	脇本 泰禎	木津川市木津宮ノ内88-1	71-0453
りか動物病院	中井 リカ	精華町祝園西1-16-17-101	93-3658
きづ川動物病院	竹本 達磨	精華町山田下河原11-1-101	71-9580

毎年6月に行っていた狂犬病予防注射追加接種は、実施しておりませんのでご理解よろしく願います。

4月の狂犬病予防注射にこられる飼い主のみなさんへ

近年、集合注射会場で犬同士のトラブルが発生しています。

1ヵ所に多くの犬が集まりますので、お互い刺激を受けあい興奮状態になり、けんかになってしまう場合があります。飼い主さんが素早く動いて制止し、犬を落ち着かせてあげたり、他の犬との距離をとったり、リードをしっかりと持つなど心がけていただきますようご協力をお願いします。

【問合せ先】 農村振興課環境係 TEL 78-3001(内線233)

漏水チェックをしましょう

水道使用量がいつもと比べて多いときは、目に見えない場所から漏水している可能性があります。漏水は水道メーターで簡単にチェックすることができます。

漏水チェックの方法

1. すべての蛇口を閉めます。
2. メーターのパイロットをみます。
3. パイロットが回っている場合は漏水が考えられます。

パイロットが回転していないか確認しましょう。

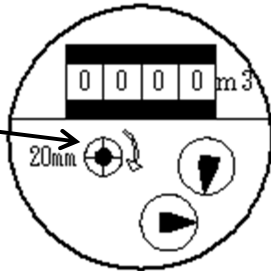

漏水していたときは、止水栓を閉め、和東町指定給水装置工事業者に修理を依頼してください。水を無駄なく大切に使うためにも、こまめに漏水チェックをしましょう。

- 問合せ先 建設事業課上下水道係
- TEL 78-3001(内線243)

相楽休日応急診療所診療体制

受付時間 午前8時30分
～お昼12時30分
診療時間 午前9時00分～
場 所 相楽会館内
(京都府山城南保健所となり)

◆3月・4月の診療科目

- 3月 6日(日) 内科・小児科
- 3月 13日(日) 内科・小児科
- 3月 20日(日) 内科
- 3月 21日(祝) 内科
- 3月 27日(日) 内科・小児科
- 4月 3日(日) 小児科
- 4月 10日(日) 小児科
- 4月 17日(日) 内科
- 4月 24日(日) 内科・小児科
- 4月 29日(祝) 内科



◆症状によっては診療できない場合や、二次救急病院(公立山城病院)に後送する場合があります。

相楽休日診療所直通番号
TEL 73-9988

水道料金のお支払いは納付期限までに

水道事業は主に水道料金収入により運営しております。

水道料金の未納は、一度にお支払いする額の増加につながるとともに、正しくお支払いいただいているお客様との公平性が保てなくなり、ご迷惑をおかけすることになります。未納がつづくお客様には給水停止を含む厳しい対応も行いますので、必ず納付期限までにお支払いください。

- 問合せ 建設事業課上下水道係
- TEL 78-3001(内線243)

お車の登録・検査手続きはお早めに

月末と年度末の3月は、登録・検査窓口が大変混雑し、待ち時間が長くなりますので、登録・検査の手続きはお早めにお済ませください。

なお、登録・検査手続きにつきましてはテレホンサービスにて24時間ご案内しております。

- 京都運輸支局申請案内 050-5540-2061

交通安全ニュース

車に乗るとき、後部座席でもシートベルトをされていますか？

後部座席のシートベルト着用率は一般道路で27.7%、高速道路でも71.4%と運転席、助手席に比べて非常に低い数字となっています。

過去5年間の死亡事故のうち、シートベルトを着けていれば助かった可能性のある方が多くいらっしゃいます。

車に乗るときは、必ずシートベルトを着用するようお願いいたします。

- 京都府警察本部交通企画課交通戦略室 075-451-9111

動いて得する

楽しくスリム

運動教室のご案内

平成28年度も「楽しくスリム」運動教室を開きます。
日頃運動したいと思っている人・運動不足と思っている人・運動を無理なく続けたい人・みなさんと一緒にからだを動かしませんか。
からだを動かして健康増進につなげましょう。

平成28年度	曜日	時間・場所
4月 5月 6月 7月	第2・4木曜日	午後1時30分～ 午後3時30分
8月	第1・3木曜日	社会福祉センター
9月	第2・5木曜日	大ホール

内容：リズムに合わせて楽しく体操

講師：堀込真佐子健康運動実践指導者

持ち物：お茶・タオル・上靴・（当日動きやすい服装でお越しください）

定員30人

申込み・問合せ
役場福祉課健康係 TEL78-3001



平成28年度ホームページバナー広告募集中

和東町ホームページのトップページにバナー広告を掲載しませんか。

平成27年1月1日から平成27年12月31日まで〈1,361,331〉件のアクセスがありました。

◆バナー広告枠数 10枠（10枠になり次第募集終了）

◆掲載料金 1枠につき月額2,000円

◆広告掲載期間 1月を単位とし、最大12月を限度とする。

（受付は、毎年4月1日から翌年3月31日までの年度受付を基本とし、年度途中から申込みであっても最大の受付満了日は3月31日までの受付となります。）

◆バナー広告の規格等 (1)画像の大きさ 縦45ピクセル×125ピクセル

(2)画像の形式JPEG形式または、GIF形式(透過GIF不可)静止画像

◆広告主の責任

バナーによりリンクされたホームページの内容の問合せやその内容に起因する苦情等について、町は一切対応しないととも責任を負いません。住民からの問合せ、苦情等には、誠意と責任を持って対応できるようにしてください。

◆その他

「和東町ホームページバナー広告掲載要綱」「和東町ホームページバナー広告表現ガイドライン」「和東町ホームページバナー広告掲載基準」「和東町ホームページバナー広告申込書」は和東町総務課に備え置いていますのでお越しください。

また、和東町ホームページからもダウンロードすることができます。

<http://www.town.wazuka.lg.jp/>

◆問合せ先

役場総務課地域情報係 TEL78-3001(代) (内線316)

地域安全ニュース 京都市内・京都府南部地域でひったくりが多発しています

本年に入り、京都市内・京都府南部(長岡京市、宇治市、久御山町、城陽市)を中心に、ひったくり被害が10件以上発生しています。

被害者の9割は女性で、20歳代、40歳代の方が多く被害に遭っています。

また、被害者の約半数は、自転車に乗車中に、前かごにいれていたバッグ、財布等を盗まれています。

傾向として、金曜日に被害に遭うケースが増加しています。

ひったくり被害に遭わないために

○自転車の前かごには「ひったくり防止カバー」を！

○後方から近づくバイクや自転車には要注意！

○歩いている時はバックは建物・歩道側に！

○イヤホンの使用は控えましょう！

■京都府警察本部生活安全企画課犯罪抑止対策室

075-451-9111(内線3412)

地域安全ニュース 車上ねらいにご注意！京都市内・京都府南部で連続発生！

今月に入り、京都市内及び京都府南部(京田辺市、木津川市)を中心に、月極駐車場や店舗の駐車場等において、自動車の窓や鍵を壊して現金や貴重品、機械工具類を盗む車上ねらいの被害が連続発生しています。

また、被害の中には、鍵をかけ忘れたほんのわずかな間に盗まれたものも少なくありません。次のことに注意して被害に遭わないようにしてください。

被害に遭わないために

○自動車から離れる時は、必ず鍵をかける。

○車内を「からっぽ」にする(カバンや貴重品は持ち出す)

○センサー式警報装置を取り付ける。

○防犯カメラやセンサーライト等の防犯設備のある駐車場を利用する。

○不審者を見かけたら、すぐに110番通報する。

■京都府警察本部生活安全企画課犯罪抑止対策室

075-451-9111(内線3416)

地域安全ニュース 電力自由化での特殊詐欺や悪質商法に注意！

春から一般家庭でも電力会社が自由に選択できる「電力の小売り全面自由化」が始まります。しかし、これに便乗したさまざまな詐欺まがいの電話や悪質な訪問勧誘が心配されます。うまい話には注意が必要です。

このような手口で……

○ケース1

「電力の販売が自由化されるので、電力会社の社債を買いませんか？」「個人でしか社債は購入できないので、名義だけ貸してほしい。」→名義貸しは危険です！

○ケース2

「電力の販売が自由化されるのに伴い、アンケートに協力してもらえませんか。」「家族構成を教えてください。」→個人情報教えない！

○ケース3

「これまでの電気メーターから「スマートメーター(電力測定器)」に替える必要があり、工事費用が必要です。」→原則、工事費は無料です！

○ケース4

電力自由化の案内ですと言いながら、「太陽光パネルの設置をしませんか。」と話をすり替える。→不要な勧誘には応じない。

■京都府警察本部生活安全企画課犯罪抑止対策室

075-451-9111(内線3041)

くらしのカレンダー

3月

4月

(時間は24時間表示です)

日付	曜日	行事案内	古紙回収	日付	曜日	行事案内	古紙回収
16	水	すくすく広場(支援セ/10:00~)	白栖	1	金		
17	木	楽しくスリム運動教室(社セ/13:30~) ころばん塾(老福セ)		2	土	おもちゃ図書館 (保育園/10:00~12:00)	
18	金	園庭開放日(支援セ/10:00~) 卒業式(和束小)	門前	3	日		
19	土	園庭開放日(支援セ/10:00~) おもちゃ図書館 (保育園/10:00~12:00)		4	月		中
20	日		湯船	5	火	入園式(和束保育園)	東別陽
21	月		中	6	水	始業式(和束小)	
22	火	乳児相談(社セ/13:15~) 行政相談(役場/13:30~)		7	木	入学式(和束小) 始業式(和束中) ころばん塾(老福セ)	園別所
23	水	すくすく広場(支援セ/10:00~)		8	金	入学式(和束中) エンジェル広場(社セ/10:00~)	南撰原
24	木	園庭開放日(支援セ/10:00~) マザーズ&キッズ(社セ/10:00~) 送る会(こども館/13:30~) 修了式(小・中学校) ころばん塾(老福セ)		9	土	おもちゃ図書館 (保育園/10:00~12:00) 映画鑑賞会(こども館/13:30~)	石寺
25	金	人権相談(ふせ/13:30~) 卒園式(和束保育園)		10	日		
26	土	園庭開放日(支援セ/10:00~) おもちゃ図書館 (保育園/10:00~12:00) 共同浴場無料開放日		11	月		
27	日			12	火	1歳6ヶ月児健診(社セ/13:15~)	杉田
28	月			13	水		
29	火			14	木	無料交通事故相談 (木津総合庁舎/9:00~) マザーズ&キッズ(社セ/10:00~) 楽しくスリム運動教室(社セ/13:30~) ころばん塾(老福セ)	釜塚下島
30	水			15	金		門前
31	木	ころばん塾(老福セ)					

略称
体セ：体験交流センター
支援セ：子育て支援センター
こども館：いきいきこども館



体験交流センター図書室開室日
貸出 水、金、土、日
閲覧 木
休室 月、火、祝日(土・日を除く)

開室時間
午前 9:30~12:00
午後 13:00~16:30
昼休み 12:00~13:00

古紙回収略称
別陽...別所陽光台