

まちからのおしらせ

主な内容

- ・子育て支援センター
- ・エンジェル広場
- ・アルバイト登録
- ・献血 ほか

1月の予定 子育て支援センター

- 1月7日(水) 園庭開放
- 10日(土) 園庭開放
- 13日(火) 園庭開放
- 14日(水) すくすく広場
- 17日(土) 園庭開放
- 21日(水) すくすく広場
- 22日(木) 園庭開放
- 24日(土) 園庭開放
- 28日(水) すくすく広場
- 30日(金) 園庭開放
- 31日(土) 園庭開放



時間 午前10時から
(一時保育は午前8時30分～午後4時30分)

場所 和東保育園
問合せ先 子育て支援センター(和東保育園内)

TEL 78-2156

☆その他 各自必要なものはお持ちください。

エンジェル広場

就園までのお子さんと保護者を対象に実施している広場です。お子さんのことや育児のことなどについてお話しませんか。ベビーマッサージやクラフト作りもしています。

ぜひ一度遊びに来てください。

日時 2月6日(金) 午前10時～お昼12時

場所 社会福祉センター 相談室・老人室

講師 あかいとみこさん

(レクリエーション・コーディネーター)

問合せ先 福祉課健康係

TEL 78-3001

☆☆時間内であればいつでも

のぞきに来てください☆☆

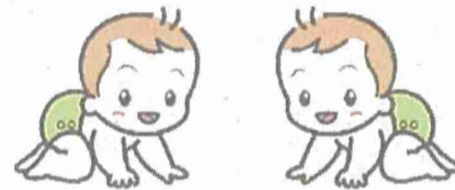

平成27年度のアルバイト登録を受け付けます

役場や町の公共施設でアルバイト(臨時職員)を雇用する場合は、アルバイト登録した人の中から採用します。登録を希望される人は、必要書類等を提出してください。

- 【必要書類】
- ・臨時職員登録申込書(役場総務課にあります)
※町のホームページからもダウンロードできます。
 - ・履歴書(市販のものに住所・氏名・最終学歴・職歴・資格免許等を記入し、写真を貼付)
 - ・身体障害者手帳をお持ちの方は、その写し

- 【受付開始】 平成27年2月2日(月)から(郵送可)
※年度途中の受付も随時行います。

- 【その他】 登録の際に、希望される職種や勤務条件についてお聞かせください。
また、資格が必要な職種については、免許の写しが必要です。
なお、70歳以上の人は雇用することができませんのでご注意ください。
身体障害者のアルバイト登録も受け付けています。
登録は雇用を約束するものではありません。
雇用は平成27年4月1日から平成28年3月31日までの期間です。

- 【職種】
- | | |
|---------------------|------------------------------|
| ①役場一般事務の補助業務(825円) | ⑥いきいきこども館や児童クラブの指導員の業務(825円) |
| ②公共料金等の滞納整理業務(825円) | ⑦運転業務(1,020円～) |
| ③レセプト点検業務(885円) | ⑧調理業務(825円) |
| ④保育所等の保育業務(885円) | ⑨その他 |
| ⑤診療所等の看護業務(1,070円～) | ※()は平成27年1月1日現在の時給です。 |

【申込・問合せ先】 〒619-1295 京都府相楽郡和東町大字釜塚小字生水14-2
総務課 電話:78-3001(内線315) ファックス:78-2799

～あなたのやさしさ待っています～ 献血にご協力を

日時 2月9日(月)
10時30分～11時30分
12時30分～15時

場所 社会福祉センター

【献血のできる人】

16歳から69歳までの健康な人
(65歳以上の方は、60歳～64歳までに
献血された人)

◎より安全な血液を確保するために、問診項目が多くなっています。また、身分証明書等の提示をお願いし本人確認させていただく場合がありますのでご理解とご協力をお願いします。

【問合せ先】

福祉課 TEL78-3001

献血は小さな
ボランティアです



インフルエンザを予防しましょう

インフルエンザは、インフルエンザにかかっている人のせき、くしゃみなどで空気中に放出されたウイルスを吸うことによって感染します。(飛沫感染)

◆手洗い・うがいをしましょう

特に外出先から帰宅したときや食事の前は必ず行いましょう。

◆人混みや繁華街への外出を控えましょう

特に高齢者や慢性疾患を持っている人、疲れていたり、睡眠不足の人。

どうしても人混みや、電車などに乗るときはマスクをつけて予防しましょう。

◆室内の乾燥に注意しましょう

室内は加湿器を使うなど適度な湿度(50%～60%)を保ちましょう。

◆十分な休養をとり、体力や免疫力を高めましょう

◆バランスよく栄養を摂取しましょう

◆頭痛・熱がある時は、診察を受けましょう

頭痛や熱の症状が出た場合は速やかに医師に診察を受けてください。

早めに診察を・・・



相楽休日応急診療所

●診療時間 午前9時～午後1時

●受付時間 午前8時30分～お昼12時30分

症状によっては診察できない場合や二次救急病院(山城総合医療センター)を紹介する場合があります。

受診前には電話で予めお問い合わせください。

1月および2月の診療科目は次のとおりです。(急に変更になる場合があります。)

月	日	診療科目	月	日	診療科目
1月	1日(祝)	内科	2月	1日(日)	内科
1月	2日(金)	内科	2月	8日(日)	小児科
1月	3日(土)	小児科	2月	11日(祝)	内科・小児科
1月	4日(日)	内科	2月	15日(日)	内科・小児科
1月	11日(日)	内科	2月	22日(日)	内科・小児科
1月	12日(祝)	内科			
1月	18日(日)	内科			
1月	25日(日)	内科・小児科			

●直通電話番号 TEL 73-9988

●木津川市木津上戸15(相楽会館内)

道路の凍結に注意しましょう。

「あわてず あせらず 時間に余裕をもって」

★★和東町交通安全対策協議会★★



暖房器具事故防止のために

ガス・石油暖房器具の使用中は、1時間に1～2回の換気を行いましょ。温風があたるところに燃えやすいものを放置しないようにしましょ。

石油暖房器具のカートリッジタンクに給油するときは、必ず消火をしてから行いましょ。

ガス暖房器具とガス栓の接続は専用のガスコードを使用しましょ。

ガス管は7年を目安に交換しましょ。

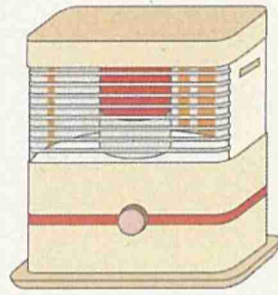

1月26日は文化財防火デーです

毎年1月26日は、文化財防火デーです。昭和24年1月26日に、奈良県の法隆寺の金堂(こんどう)が炎上し、壁画が焼損したことがきっかけで、昭和30年に文化財防火デーが制定されました。

みなさんも、文化財と認定された建造物の内部や周囲での喫煙、裸火の使用、火災予防上危険な物品の持ち込みをしないように心がけ、貴重な文化財を火災から守りましょ。

1月26日



文化財防火デー



防災行政無線を使用した連絡放送時間のお知らせ

役場などから防災行政無線を使用した連絡放送を行う場合、指定した時間に放送することにいたしましたので、お知らせします。

【放送時間】 午後7時30分から

※緊急の連絡などは、上記時間に関係なく随時放送します。 総務課 電話:78-3001(内線315)

水道の漏水チェックしましょ

水道使用量がいつもと比べて多いときは、目に見えない場所から漏水している可能性があります。漏水は水道メーターで簡単にチェックすることができます。

漏水のチェック方法

1. すべての蛇口を閉めます。
2. メーターのパイロットを見ます。
3. パイロットが回っている場合は漏水が考えられます。

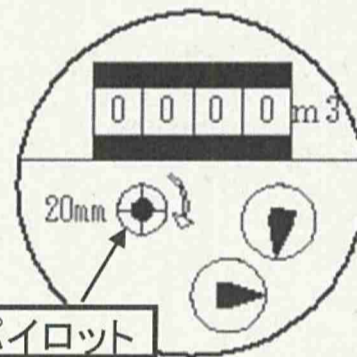

パイロット



水道管の凍結うにも注意しましょ。

漏水していたときは、止水栓を閉め、和東町指定給水装置工事業者に修理を依頼してください。

水を無駄なく大切に使うためにも、こまめに漏水チェックをしましょ。

- 問合せ 建設事業課上下水道係
- TEL 78-3001(内線243)

積雪時は安全なバスを

和東町の主要道路である木津信楽線はカーブが多く、積雪時の自家用車での通勤や通学の送迎は大変危険です。

積雪時にはタイヤチェーンを装着している安全な路線バスを利用しましょ。また、積雪した道では渋滞も予想され、バスの発着時間が遅れることがありますが、ご理解いただきご利用をお願いします。



和東町路線バス等対策協議会

くらしのカレンダー

(時間は24時間表示です)

1月

2月

日付	曜日	行事案内	古紙回収	日付	曜日	行事案内	古紙回収
16	金	楽しくスリム栄養教室 (社セ/10:00~)	門前	1	日		
17	土	園庭開放日(支援セ/10:00~) おもちゃ図書館 (保育園/10:00~12:00)		2	月	園庭開放日(支援セ/10:00~) 町府民税 第4期 納期限 国民健康保険税 第8期 納期限	中
18	日		湯船	3	火	2歳児歯科健診(社セ/13:00~)	東別陽
19	月		中	4	水	すくすく広場(支援セ/10:00~) ころばん塾【二次予防】(老福セ)	
20	火	乳児相談(社セ/13:15~)	原山	5	木	ころばん塾【一次予防】(老福セ) 楽しくスリム運動教室 (社セ/13:30~)	園別所
21	水	すくすく広場(支援セ/10:00~) ころばん塾【二次予防】(老福セ)	白栖	6	金	エンジェル広場(社セ/10:00~)	
22	木	園庭開放日(支援セ/10:00~) マザーズ&キッズ(社セ/10:00~) ころばん塾【一次予防】(老福セ) 楽しくスリム運動教室 (社セ/13:30~)		7	土	園庭開放日(支援セ/10:00~) おもちゃ図書館 (保育園/10:00~12:00) おかし作り教室(こども館/13:30~)	
23	金			8	日		
24	土	園庭開放日(支援セ/10:00~) おもちゃ図書館 (保育園/10:00~12:00) クッキング教室(こども館/10:30~)		9	月	献血(社セ/10:30~)	
25	日			10	火	すくすく広場(支援セ/10:00~)	杉田
26	月	共同浴場無料開放日		11	水	建国記念の日 ころばん塾【二次予防】(老福セ)	
27	火	人権相談(ふせ/13:30~) 3歳児健診(社セ/13:00~)		12	木	交通事故無料相談 (木津総合庁舎/9:00~) 園庭開放日(支援セ/10:00~) マザーズ&キッズ(社セ/10:00~) 楽しくスリム運動教室 (社セ/13:30~) ころばん塾【一次予防】(老福セ)	下島釜塚
28	水	すくすく広場(支援セ/10:00~) ころばん塾【二次予防】(老福セ)		13	金	楽しくスリム栄養教室 (社セ/13:00~)	南撰原
29	木	ころばん塾【一次予防】(老福セ)		14	土	園庭開放日(支援セ/10:00~) おもちゃ図書館 (保育園/10:00~12:00) 茶香服大会(こども館/13:30~)	石寺
30	金	園庭開放日(支援セ/10:00~) 楽しくスリム栄養教室 (社セ/13:00~)		15	日		湯船
31	土	園庭開放日(支援セ/10:00~) おもちゃ図書館 (保育園/10:00~12:00) 映画鑑賞会(こども館/13:30~)					

略称
ふせ：ふれあいセンター

社セ：社会福祉センター

老福セ：老人福祉センター

海セ：海洋センター

略称
体セ：体験交流センター
支援セ：子育て支援センター
こども館：いきいきこども館

体験交流センター図書室開室日
貸出 水、金、土、日 閲覧 木 休室 月、火、祝日(土・日を除く)

開室時間
午前 9:30~12:00
午後 13:00~16:30
昼休み 12:00~13:00

古紙回収略称
別陽...別所陽光台

