

今日の 新着図書

※3町村のどなたでも借りられます。
最寄りの図書室でリクエストの
申し込みをしてください。

12 New book



館名	種別	書名	著者	
笠置	一般書	恋歌	朝井 まかて	
		窓から逃げた100歳老人	ヨスナ・ヨナソン	
		本屋さんのダイアナ	柚木 麻子	
	児童書	龍のすむ家	クリス・ダレーシー	
		溶解の弟はじめました	石川 宏千花	
和東	一般書	六千人の命を救え！外交官・杉原千敏	白石 仁章	
		マスカレード・イブ	東野 圭吾	
		春の庭	柴崎 友香	
	児童書	はじめての幼児食	小池 澄子	
		あっ、ひっかかった	オリヴァー・ジェファーズ	
		たこのコートはやまのぼり	星野 はしる	
		ななとさきちゃん ふたりはペア	山本 悦子	
		南山城村	ぼんくら	宮部 みゆき
			遺譜 上下	内田 康夫
南山城村	一般書	はじめての草木染め	母袋 信恵	
		うみの100かいだてのいえ	いわい としお	
	児童書	星座の見つけ方と神話がわかる星空図鑑	永田 美絵	
		マッサンとリタ	川嶋 康男	

◆和東町体験交流センター図書室より

■『お話を絵にしよう』募集要項

あなたの好きな本(自分の持っている本、または図書室で借りた本)を
読んで、感じたこと、思ったことを絵にしてください。

応募方法

- ◇画用紙(どんな大きさでもいいです)を使うこと。
- ◇クレヨン画・水彩画・版(はん)画・はり絵など表現は自由です。
- ◇絵の裏に名前、住所、性別、学校(保育園)名、学年(園児は年齢)、読んだ本の題名を書いてください。
- ◇対象 和東町に住む幼児・小学生
- ◇提出先 和東町体験交流センター内
相楽東部広域連合教育委員会(TEL78-4335)、または図書室(TEL78-4013)

◇締め切り 平成27年2月1日(日)まで

作品展示 平成27年2月上旬～下旬まで 体験交流センター1階ホールに展示
平成27年2月下旬～3月中旬まで 役場 住民ホールに展示しますので、ご覧ください。

その他 参加者には、参加賞をお贈りします。作品は、後日お返します。

◆南山城村図書室より

■おはなし会は、12月20日(土) 午後2時からです。

〈3町村図書室の連絡先〉

笠置町 TEL **0743-95-2726**
和東町 TEL **0774-78-4013**
南山城村 TEL **0743-93-0522**

医療従事者届

医療従事者等の資格を有する方で該当する方は、もれなく届出が必要です。
平成27年1月15日までに届出してください。

関係法令による届出義務者	就業地等の区別	届出先
医師 歯科医師 薬剤師	有資格者全員 *1よりダウンロード可	住所地又は就業地が 京都府内 管轄の府内保健所
保健師 助産師 看護師 准看護師	平成26年12月31日現在業務に 従事している方 *2よりダウンロード可	就業地が京都府内 京都府医療課 TEL 075-414-4754
	平成26年12月31日現在業務に 従事している方 *2よりダウンロード可	就業地が京都市内 管轄の府内保健所

問い合わせ先: 京都府山城南保健所まで(TEL 0774-72-4301)

*1 厚生労働省ホームページ <http://www.mhlw.go.jp/toukei/list/33-20.html>

*2 京都府ホームページ(医療課) <http://www.pref.kyoto.jp/iryoy/1352800933797.html>

● 京都府最低賃金のお知らせ

京都府最低賃金(地域別最低賃金)を平成26年10月22日から16円引き上げて789円に改正することになりました。

京都府最低賃金	適用対象	現 行	改正金額
時間額	京都府下の事業場で働くすべての労働者及びその使用者	773円	789円

京都府内の使用者は、この金額より低い金額で労働者(パートタイマー・アルバイト等を含む)を使用することはできません。

最低賃金には次の賃金は算入されません。

- ①精勤手当・皆勤手当、通勤手当、家族手当
- ②時間外・休日及び深夜手当
- ③臨時に支払われる賃金
- ④1ヶ月を超える期間ごとに支払われる賃金

詳しくは京都労働局労働基準部賃金室(TEL 075-241-3215)又は最寄りの労働基準監督署にお尋ねください。



● 平成26年度 年末年始救急体制について

現在、京都山城総合医療センターでは、内科の夜間救急診療の制限をおこなっています。12月27日(土)から1月4日(日)までの年末年始期間についても、救急医療の適正な利用にご協力をお願いします。

救急で診察を希望される方へ

○受診を希望される場合は、必ず事前に病院へご連絡ください。

(緊急手術や重症患者さんの対応のため、診察できない場合がありますのでご了承ください)

内科救急受付

12月28日(日)～1月4日(日) (受付時間:午前8時30分～午後2時30分)

※12月27日(土)と上記時間以外については、次のとおりの受入れ対象の方のみとなります。

- ①救急車で搬送されてくる重篤な方
- ②慢性疾患等で当院に定期的に通院され、その症状が悪化した方
- ③開業医等で当院での緊急受診が必要と診断され、紹介状を持ってこられた方

小児科救急受付

12月28日(日)～1月2日(金)・1月4日(日) (受付時間:全日)

※12月27日(土)・1月3日(土)は輪番制により、学研都市病院(TEL 0774-98-2123)が担当となります。

※小児科の受診は、夜間・深夜の受診ではなく、できるだけ昼間の時間帯にお願いします。

外科系救急受付

12月27日(土)～平成26年1月4日(日) (受付時間:全日)

問い合わせ先:京都山城総合医療センター TEL 0774-72-0235

● 年末の交通事故防止府民運動

12月11日(木)から12月31日(水)までの21日間は交通事故防止府民運動期間です。

○子どもと高齢者の交通事故防止

子どもと高齢者を見かけたら、「スピードを落とす」「先をゆずる」など思いやりのある運転を心がけましょう。

○夜間の歩行中の交通事故防止

夕暮れや夜間の外出時には、「目立つ工夫」(反射材用品の着用など)をしましょう。ドライバーの皆さんは、早めのライト点灯を心がけ、安全運転に努めましょう。

○悪質・危険運転の追放

無免許運転・飲酒運転等は絶対やめましょう。

京都府木津警察署 TEL 0774-72-0110

相楽休日応急診療所の診療体制

受付時間	午前8時30分～午後0時30分
診療時間	午前9時から

症状によっては診察できない場合や京都山城総合医療センターを紹介する場合があります。

受診前には電話でお問い合わせください。

12月及び1月の診療科目は次のとおりです。
(急に変更になる場合があります。)

月 日	診療科目
12月 7日(日)	内科
12月14日(日)	内科・小児科
12月21日(日)	内科
12月23日(祝・火)	内科
12月28日(日)	内科・小児科
12月31日(水)	内科・小児科
1月 1日(祝・木)	内科
1月 2日(金)	内科
1月 3日(土)	小児科
1月 4日(日)	内科
1月11日(日)	内科
1月12日(祝・月)	内科
1月18日(日)	内科
1月25日(日)	内科・小児科

●問い合わせ：相楽休日応急診療所(相楽会館内)

診療所直通電話 **0774-73-9988**

相楽休日応急診療所・相楽消費生活センター マップ

○JR木津駅東出口から徒歩約5分
○お車で来所の方には駐車場があります。

個人情報の管理に気をつけましょう

『日帰り温泉施設で、抽選でバスツアーに参加出来るという葉書を見つけ応募したところ、しばらくして当選の通知が届いた。しかし、その数日後、同じようなバスツアー当選の通知が別の業者から届いた。あとから届いたツアーには応募もしていないのに不審だ。』という相談がありました。

相談のケースでは、個人情報はどこから漏れたのかという特定は出来ませんでした。しかし、景品が当たる、もらえるというものや、無料でスマートフォンのアプリが利用できるといった誘い文句で個人情報の提供を求められた場合、目的が個人情報の収集であるものも少なくないため、十分注意する必要があります。情報提供を求められたときは、まず個人情報の取り扱いについて提供前にしっかり確認して気になることがあれば提供しないことも大切です。

また、最近「流した個人情報を消去する」などと言い、お金を請求する詐欺も増加していますが、このような話には絶対にのってはいけません。そんなお誘いを受けたときは、すぐに消費生活センターへ相談してください。

- ◆ 相談日 月～金(祝・休日、12月27日～1月4日除く)
- ◆ 相談時間 午前9時～午後4時
- ◆ 住所 木津川市木津上戸15相楽会館1階 京都府木津総合庁舎東隣(JR木津駅東出口から徒歩5分)
※土曜・日曜・祝日(12月27日～1月4日除く)はTEL 075-257-9002へお電話ください。

消費生活の相談や苦情はお気軽に**相楽消費生活センター**へ
TEL 0774-72-9955 (ナニ?キューキューGOGO!)
相談は無料です。 秘密は厳守します。

(全国共通ナビダイヤル TEL 0570-064-370 でもつながります。)



相談すれば 楽になる

● **就職相談会(しょうがいのある方の相談会)**.....

しょうがい者就業・生活支援センター「あん」では、地域で暮らしておられるしょうがい者の方の自立した生活を支援するために、就職に関すること(ハローワークへの同行、登録手続き、就職先の相談)、福祉サービス事業所の紹介など、働くことについてのさまざまな情報を提供したり、相談をうけています。
相談会は毎月2回開催します。お気軽にお越し下さい。

- ◆ 費用 無料
- ◆ 日時 12月2日(火)・12月16日(火)
- ◆ 住所 木津川市山城町上狛前畑12-4
(工房グリーンフィールドの隣 JR上狛駅より徒歩10分)
- ◆ 時間 午前10時～午後3時(スタッフ常駐)
- ◆ 連絡先 ※上記時間以外でも受付しています。
社会福祉法人 京都ライフサポート協会
しょうがい者就業・生活支援センター「あん」
TEL 0774-86-5056 またはTEL 080-1428-3420



● **NHKからのお知らせ**.....

NHK京都放送局は、平成27年2月21日(土)に京都市内烏丸御池の新放送会館に移転します。
この移転に伴い、周波数621kHzでのラジオ第1放送を平成27年2月2日(月)午前1時に終了し、より強い電波で大阪から放送しています親局666kHzへ周波数を一本化します。666kHzでは現在も全時間帯で621kHzと同じ内容を放送しています。
621kHzでラジオ第1放送をお聴きの皆さんは、受信機の周波数を666kHzへ変更をお願いします。
問い合わせ先: NHK京都放送局 TEL 075-841-4321(代)
受付時間 平日 午前9時30分～午後6時

● **きこえの相談会**.....

「最近、電話で相手の声が聞き取りにくい」「騒がしい場所での会話が聞き取りにくくなった。」「補聴器を使ってみたいが・・・」など耳のことで悩んでおられませんか。年齢とともに、誰でも耳が遠くなってくるものです。
自分の聴力がどのくらいなのか一度、聴力測定を受けてみませんか?

- ◆ 日程 12月16日(火)午前10時～午後3時
①午前10時～ ②午前11時～ ③午後1時～ ④午後2時～
(上記、日程以外も相談を受付けていますのでご相談ください。)
- ◆ 場所 相楽聴覚言語障害センター(相楽会館内)
- ◆ 内容 聴こえに関する相談、聴力測定
(聴力測定をご希望の方は1時間程度)
- ◆ 対象 木津川市・相楽郡内にお住まいで聴こえに不自由を感じておられる方とそのご家族
- ◆ 費用 無料
- ◆ 申し込み 電話または、FAXで12月9日(火)までにご予約ください。
予約の際、氏名・年齢・住所・電話(FAX番号)・相談内容・希望の時間帯をお知らせください。
申し込みが多い場合は、日時の変更をお願いすることもありますので予めご了承ください。
- ◆ 連絡先 〒619-0214 木津川市木津上戸15
相楽聴覚言語障害センター 担当:山口
FAX 0774-72-6862 TEL 0774-75-2030



●平成26年度第3次募集期自衛官(自衛官候補生)を募集します。

1. 応募資格

採用予定日の1日現在において18歳以上27歳未満の日本国籍を有する者で、かつ、自衛隊法(昭和29年法律第165号)第38条に定める欠格条項に該当しない者。

2. 試験期日及び試験場

	試験期日	試験場
男子	平成27年1月31日(土)	海上自衛隊舞鶴地方総監部(舞鶴市余部下1190)

3. 試験科目

筆記試験(国語、数学、社会及び作文)、口述試験、適性検査及び身体検査



4. 受付期間

平成27年1月28日(水)まで(必着)

5. 受付場所及び問い合わせ先

- (1)自衛隊各駐屯地及び基地
- (2)次に掲げる場所

ア 自衛隊京都地方協力本部	京都市中京区西ノ京笠殿町38	TEL 075-803-0820
イ 京都募集案内所	京都市下京区烏丸通六条上ル北町181(第5キョートビル1F)	TEL 075-361-5587
ウ 河原町募集案内所	京都市上京区河原町通丸太町下ル伊勢屋町412(シエモア河原町1F)	TEL 075-221-3266
エ 福知山地域事務所	福知山市駅前町9(春風堂ビル1F)	TEL 0773-23-0416
オ 舞鶴地域事務所	舞鶴市余部下1190	TEL 0773-63-3272
カ 宇治地域事務所	宇治市広野町西裏71の5	TEL 0774-44-7139
キ 亀岡募集案内所	亀岡市古世町西内坪34の26	TEL 0771-24-4170
ク 京丹後地域事務所	京丹後市大宮町周枳1975	TEL 0772-64-2498

●陸上自衛隊高等工科学校生を募集しています。……………

1 受付期間及び試験期日等

受付期間	試験期日	資格
平成27年1月9日まで	1次試験 平成27年1月24日 2次試験 平成27年2月5日～8日 ※いずれか1日を指定します。	男子で中卒(見込含む)17歳未満の者

2 受付及び問い合わせ先

- (1)自衛隊京都地方協力本部
京都市中京区西ノ京笠殿町38 TEL 075-803-0820
- (2)宇治地域事務所
宇治市広野町西裏71-5 S.C OKUBO B号室 TEL 0774-44-7139
- (3)その他 自衛隊各駐屯地・各基地等においても案内を行っています。

相楽東部クリーンセンターからのお知らせ

年末は、大掃除等でたくさんの粗大ごみが出されます。そこで以下の出し方を守ってください。

■粗大ごみの出し方

粗大ごみ

ポリバケツ、電気時計、扇風機、ステレオ、トースター、アイロン、ジャー、こたつ、電気ひげ剃り機、かさ、電気スタンド、ポット、ラジオ、カセット、掃除機、電子レンジ、鏡台、毛布・布団、電気コード、乳母車、おもちゃ、タンス、椅子、ござ、カーペット、三輪車、自転車、ストーブ、応接セット、下駄箱等

- ◎修理して使えるものは、できるだけ長く使いましょう。
- ◎家具や家電製品等はできるだけ買い替えのときに販売店に引き取ってもらうようにしてください。
- ◎カーペットや布団等は小さくたたみ、ヒモ等でしばって出してください。

回収しないごみ

農機具、バイク、バッテリー、廃家電4品目(冷蔵庫、洗濯機、テレビ、エアコン)、タイヤ、建築廃材等

- ◎農機具、バイク、プロパンガスのボンベ等は販売店にご相談ください。
- ◎乾電池はお近くの乾電池回収ボックスへ入れてください。ごみは分別し、収集日を守って出していただきますよう、ご協力よろしくお願いいたします。

■問い合わせ先

- | | |
|-----------|----------------------|
| 笠置町税住民課 | TEL 0743-95-2301(代) |
| 和束町農村振興課 | TEL 0774-78-3001(代) |
| 南山城村産業生活課 | TEL 0743-93-0105(直通) |
| 相楽東部広域連合 | TEL 0774-78-4153(直通) |

粗大ごみ
LARGE-SIZED THING

- ポリバケツ●電気時計●扇風機●ステレオ●トースター
- アイロン●テレビ●ジャー●こたつ●電気カミソリ●カサ
- 電気スタンド●ポット●ラジオ●カセット●冷蔵庫●洗濯機
- 掃除機●電子レンジ●鏡台●毛布・布団●電気コード●乳母車
- おもちゃ●タンス●椅子●ござ●カーペット●三輪車●自転車
- ストーブ●応接セット●下駄箱など

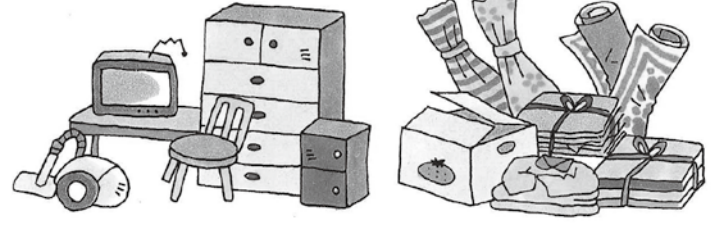

- 家具や家電製品などはできるだけ買い替えのときに販売店に引き取ってもらうようにしましょう。
- カーペットやふとんなどは小さくたたみ、しばって出してください。

回収しないごみ
THING NOT COLLECTED

- 農機具●バイク●バッテリー
- タイヤ●建築廃材など

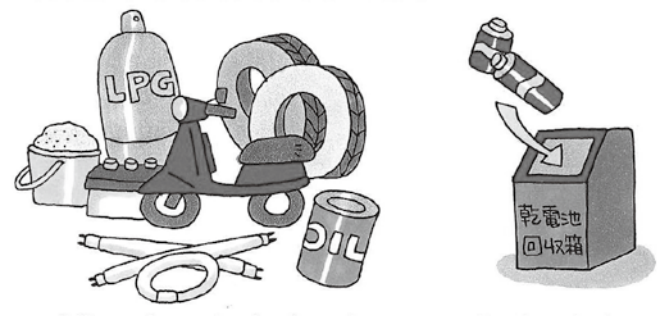

- 農機具やバイク、プロパンガスのボンベなどは回収できません。販売店に引き取ってもらいましょう。
- 乾電池は回収ボックスへ。



笠置町

人口 1,539人 (-8)
世帯数 675世帯 (-2)
〒619-1393
京都府相楽郡笠置町大字笠置小字西通90-1
TEL 0743-95-2301
FAX 0743-95-2961
<http://www.town.kasagi.lg.jp/>

和束町

人口 4,357人 (-19)
世帯数 1,753世帯 (-4)
〒619-1295
京都府相楽郡和束町大字釜塚小字生水14-2
TEL 0774-78-3001
FAX 0774-78-2799
<http://www.town.wazuka.lg.jp/>

南山城村

人口 2,983人 (-11)
世帯数 1,251世帯 (-2)
〒619-1411
京都府相楽郡南山城村大字大河原小字久保14-1
TEL 0743-93-0101
FAX 0743-93-3030
<http://www.vill.minamiyamashiro.lg.jp/>

人口・世帯数(平成26年11月1日現在)