

	現況・撤去	補助対象	改修	補助対象	補助対象	補助対象
外	地下埋設部止水：既設地上100にて押え撤去 地下埋設部止水：既設地上100にて押え撤去 地下埋設部止水：既設地上100にて押え撤去	地下埋設部止水：既設地上100にて押え撤去 地下埋設部止水：既設地上100にて押え撤去 地下埋設部止水：既設地上100にて押え撤去	地下埋設部止水：既設地上100にて押え撤去 地下埋設部止水：既設地上100にて押え撤去 地下埋設部止水：既設地上100にて押え撤去	地下埋設部止水：既設地上100にて押え撤去 地下埋設部止水：既設地上100にて押え撤去 地下埋設部止水：既設地上100にて押え撤去	地下埋設部止水：既設地上100にて押え撤去 地下埋設部止水：既設地上100にて押え撤去 地下埋設部止水：既設地上100にて押え撤去	地下埋設部止水：既設地上100にて押え撤去 地下埋設部止水：既設地上100にて押え撤去 地下埋設部止水：既設地上100にて押え撤去
内	地下埋設部止水：既設地上100にて押え撤去 地下埋設部止水：既設地上100にて押え撤去 地下埋設部止水：既設地上100にて押え撤去	地下埋設部止水：既設地上100にて押え撤去 地下埋設部止水：既設地上100にて押え撤去 地下埋設部止水：既設地上100にて押え撤去	地下埋設部止水：既設地上100にて押え撤去 地下埋設部止水：既設地上100にて押え撤去 地下埋設部止水：既設地上100にて押え撤去	地下埋設部止水：既設地上100にて押え撤去 地下埋設部止水：既設地上100にて押え撤去 地下埋設部止水：既設地上100にて押え撤去	地下埋設部止水：既設地上100にて押え撤去 地下埋設部止水：既設地上100にて押え撤去 地下埋設部止水：既設地上100にて押え撤去	地下埋設部止水：既設地上100にて押え撤去 地下埋設部止水：既設地上100にて押え撤去 地下埋設部止水：既設地上100にて押え撤去

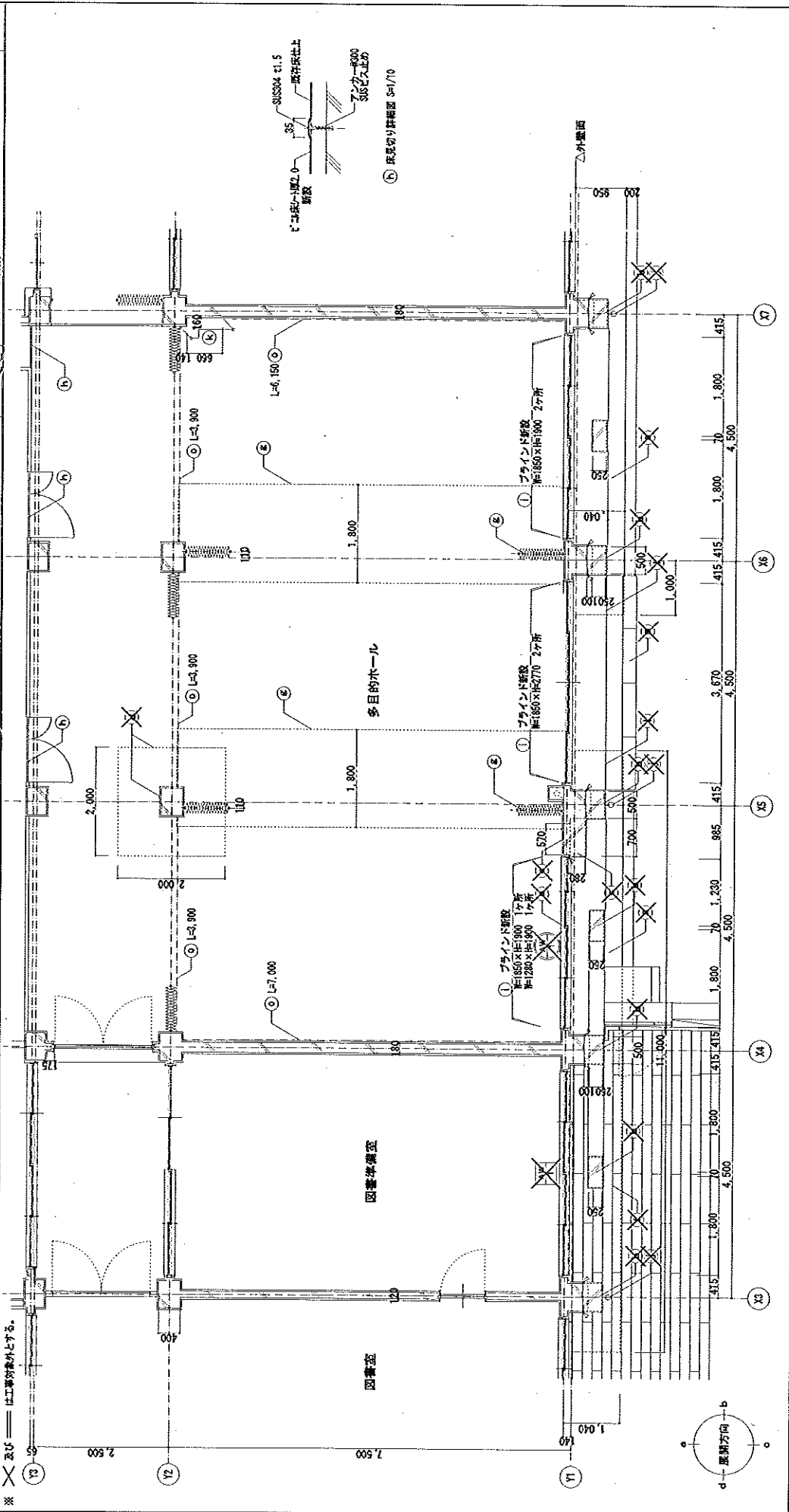

和歌山県立図書館センタービル改修工事  
 NO. A-21  
 NAME: 1階平面詳細図 (改修) / 図書棟第5・多目的ホール  
 SCALE: 1/50  
 CHECK: \_\_\_\_\_  
 DATE: \_\_\_\_\_  
 三宅建築事務所  
 〒651-8588 和歌山県和歌山市大浜2-1-204 TEL. 073-731-6322



項目・備考	補助対象	改修	補助対象	補助対象	補助対象
外	〇	〇	〇	〇	〇
部	〇	〇	〇	〇	〇
備	〇	〇	〇	〇	〇
内	〇	〇	〇	〇	〇
水	〇	〇	〇	〇	〇
ル	〇	〇	〇	〇	〇

〇 補助対象  
 △ 一部補助対象  
 × 補助対象外とする

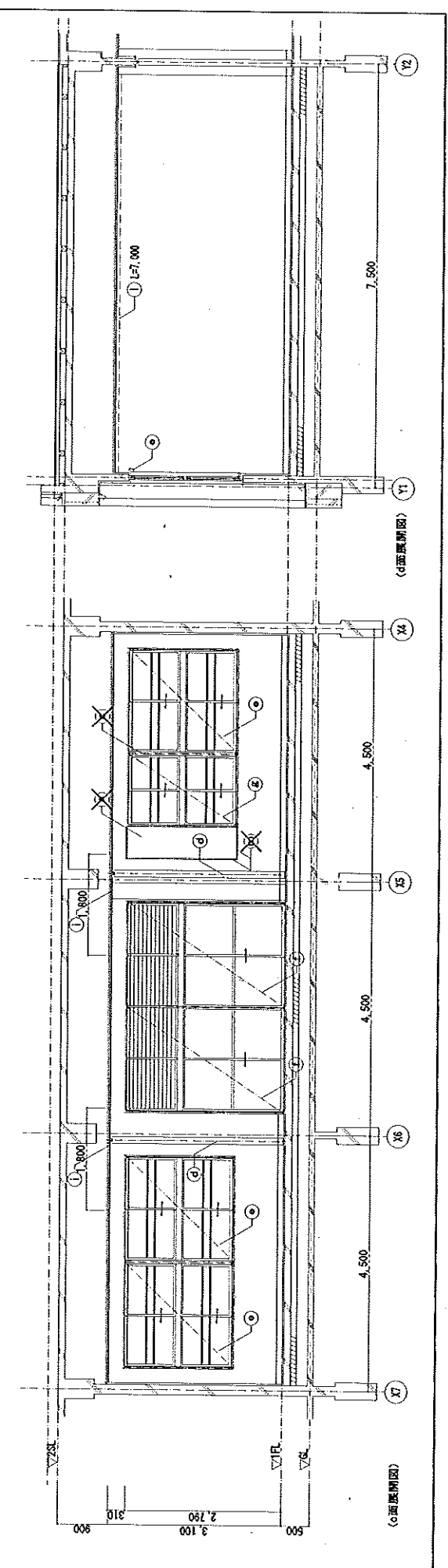
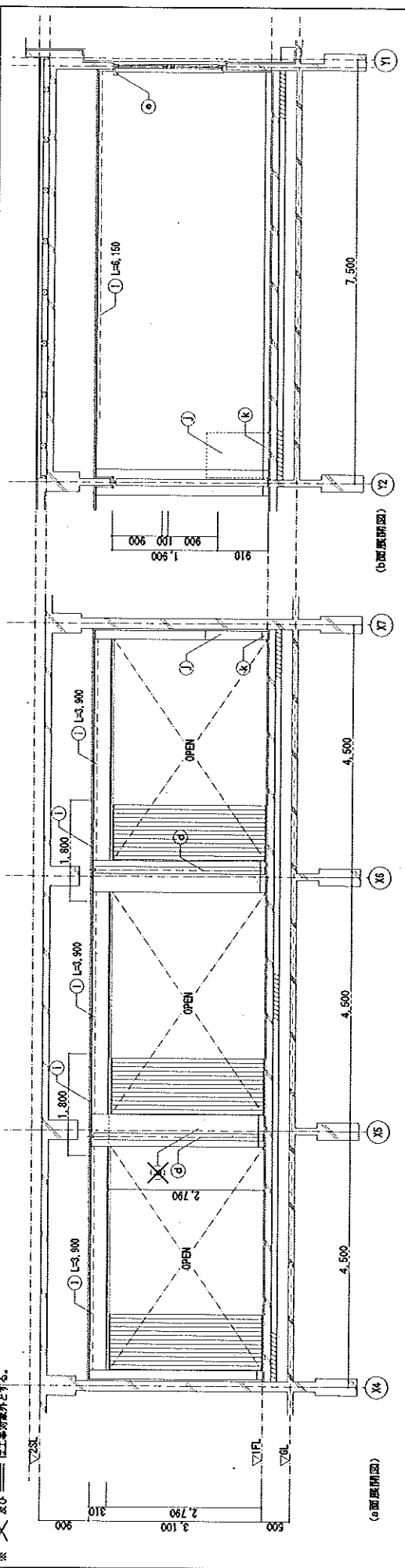

TITLE: 和東町体験交流センタートイレ部分改修工事

NO: A-23

NAME: 多目的ホール展開図 (改修)

SCALE: 1/50

CHECK: \_\_\_\_\_

DATE: \_\_\_\_\_

三宅建築事務所  
 〒660-0288 和東町大字下町1-1-1  
 TEL: (073) 761-8232

現況・撤去	補助対象	改修	補助対象
床：床板組(床立)・根太60×45×400・ブナフローリング取15	床：既設床板組(床立+大引)：真面目 根太60×45×300+天然木化粧複合フローリング張(ナラ)取15 塗漆品		① プラインド撤去 2ヶ所、新設4ヶ所
中木：既設ビニル中木 H=100：撤去	中木：ビニル中木H=100新設		
柱：既設柱上(セコカアキ)	柱：既設の変更		
天井：既設柱上(化粧石膏9.0貼、US下地張)	天井：既設の変更		
梁			
床			
壁			
天井			
その他			
補助対象			

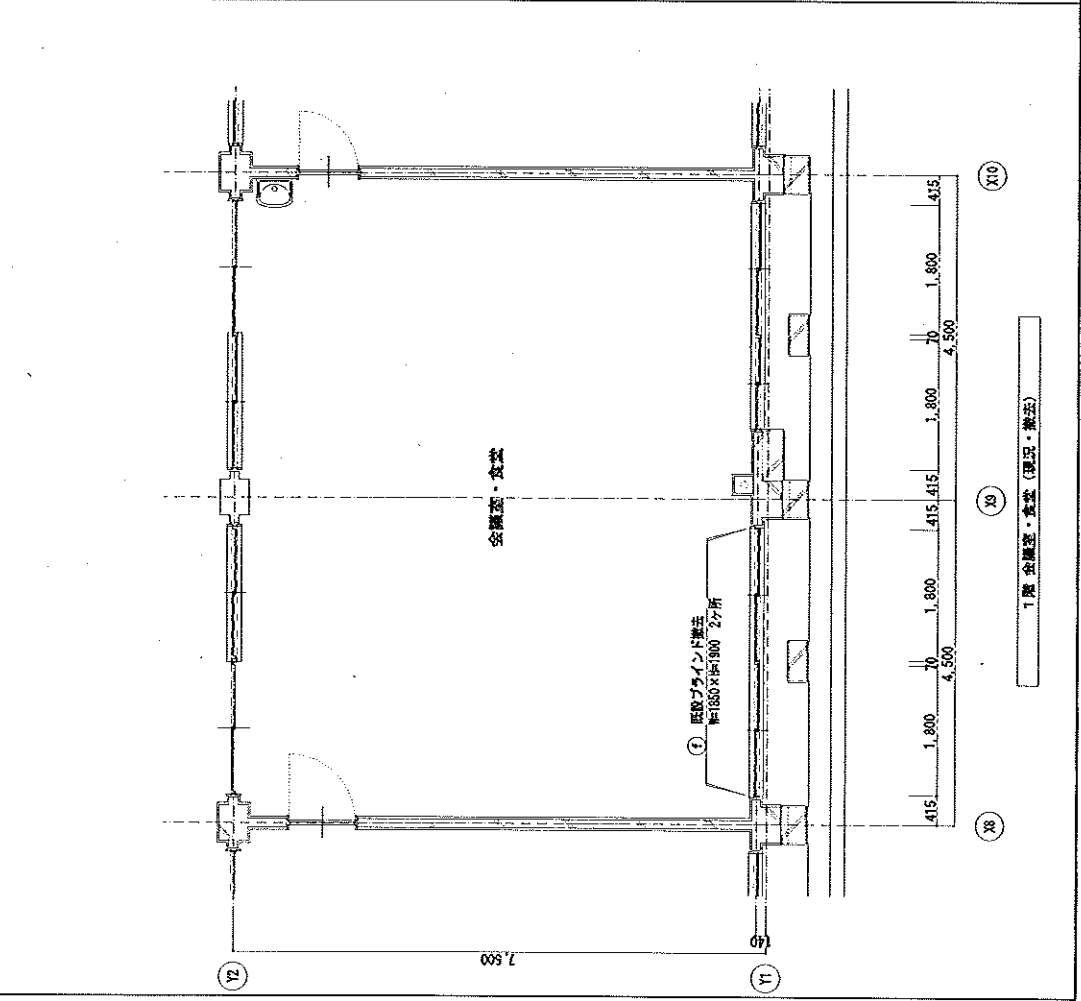
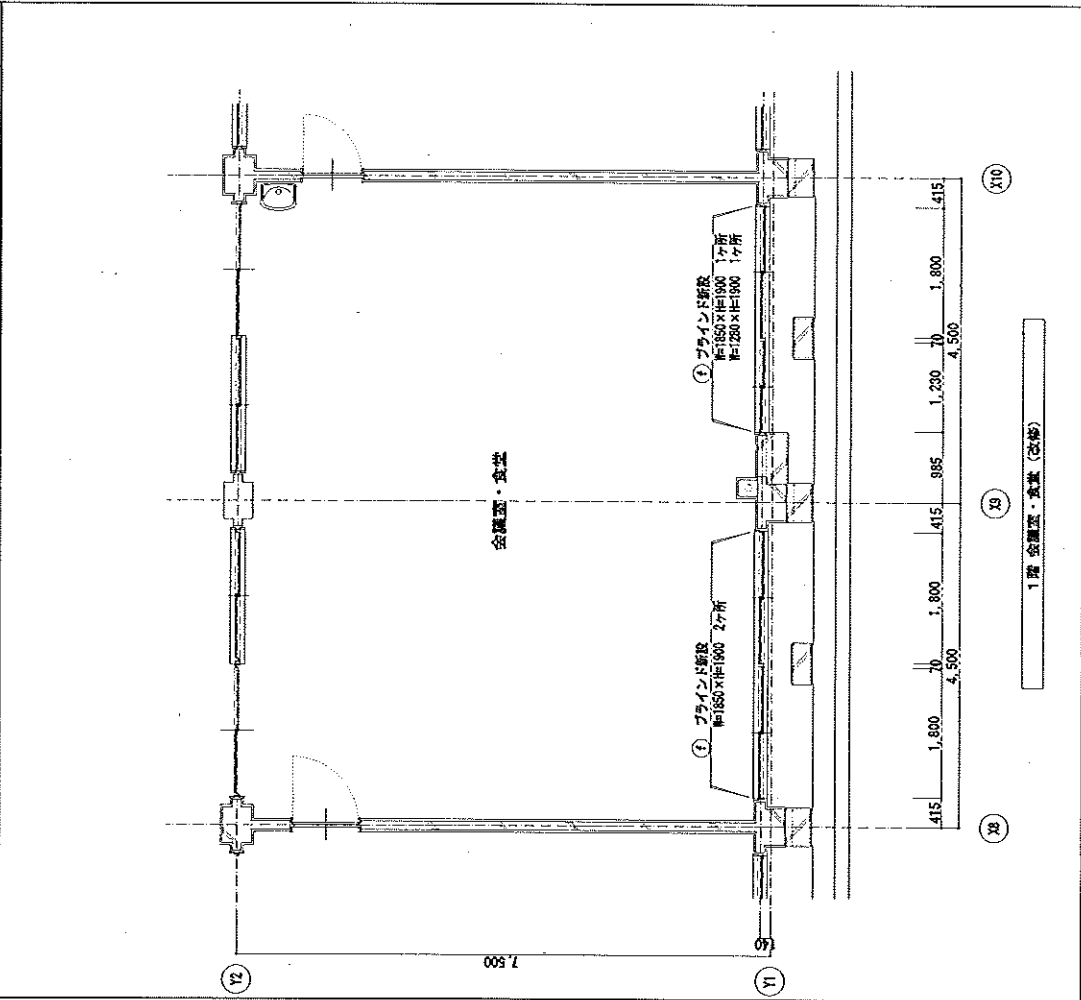

TITLE	和歌野体験交流センタートイレほか改修工事	NO	A-24	NAME	全館図・食堂平面詳細図(撤去・撤去・改修)	SCALE	1/50	CHECK		DATE	
-------	----------------------	----	------	------	-----------------------	-------	------	-------	--	------	--



一般建築士事務所 有限会社 三宅建設事務所 事務所 大阪府和歌山市 三宅町 308803 号  
TEL 073 941-8332

現況・撤去		改修	
床: 土間コンクリート打設の上、レベリング加厚10mm、ビニルシート厚2.0mm、新設(原庫) 巾木: ビニル巾木 100、撤去 壁: 現況コンクリート壁厚120mm、土間コンクリート厚100mm、化粧珪藻土仕上げ、撤去 窓: コンクリ厚120mm、内装壁厚100mm、土間コンクリート厚100mm、化粧珪藻土仕上げ、撤去 扉: 土間コンクリート打設の上、レベリング加厚10mm、化粧珪藻土仕上げ、撤去 天井: LST下地 石膏ボード厚9.5mm、新設 照明: 照明器具撤去、下地、下地材撤去	床: 土間コンクリート打設の上、レベリング加厚10mm、ビニルシート厚2.0mm、新設(原庫) 巾木: ビニル巾木 100、撤去 壁: 現況コンクリート壁厚120mm、土間コンクリート厚100mm、化粧珪藻土仕上げ、撤去 窓: コンクリ厚120mm、内装壁厚100mm、土間コンクリート厚100mm、化粧珪藻土仕上げ、撤去 扉: 土間コンクリート打設の上、レベリング加厚10mm、化粧珪藻土仕上げ、撤去 天井: LST下地 石膏ボード厚9.5mm、新設 照明: 照明器具撤去、下地、下地材撤去	① 男脱衣室: 床・壁紙撤去、新設(原庫) ② 女脱衣室: 床・壁紙撤去、新設(原庫) ③ 洗面室: 洗面台撤去、新設(原庫) ④ 男子更衣室: 床・壁紙撤去、新設(原庫) ⑤ 女子更衣室: 床・壁紙撤去、新設(原庫) ⑥ トイレ: 床・壁紙撤去、新設(原庫) ⑦ 化粧室: 床・壁紙撤去、新設(原庫) ⑧ 廊下: 床・壁紙撤去、新設(原庫) ⑨ 玄関: 床・壁紙撤去、新設(原庫) ⑩ 階段: 床・壁紙撤去、新設(原庫)	① 男脱衣室: 床・壁紙撤去、新設(原庫) ② 女脱衣室: 床・壁紙撤去、新設(原庫) ③ 洗面室: 洗面台撤去、新設(原庫) ④ 男子更衣室: 床・壁紙撤去、新設(原庫) ⑤ 女子更衣室: 床・壁紙撤去、新設(原庫) ⑥ トイレ: 床・壁紙撤去、新設(原庫) ⑦ 化粧室: 床・壁紙撤去、新設(原庫) ⑧ 廊下: 床・壁紙撤去、新設(原庫) ⑨ 玄関: 床・壁紙撤去、新設(原庫) ⑩ 階段: 床・壁紙撤去、新設(原庫)

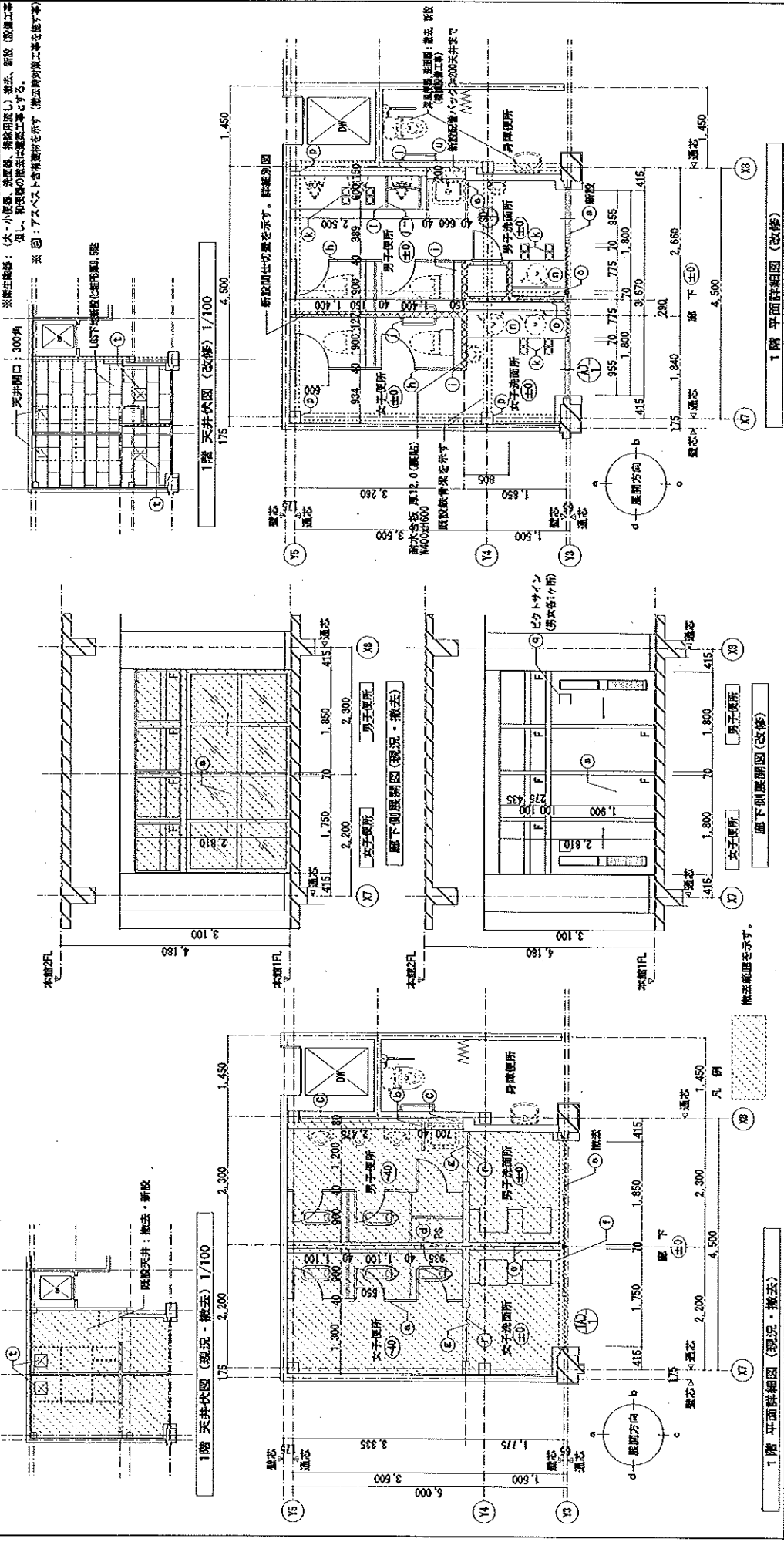

**三宅建築事務所**  
 一級建築士事務所 事務所 東京都港区 三宅町 3-10-1 電話 03-3551-5323  
 株式会社 東京都中央区 三宅町 3-10-1 電話 03-3551-5323

TITLE: 和泉町体験交流センタートイレほか改修工事  
 NO: A-25  
 SCALE: 1/50  
 CHECK:   
 DATE: \_\_\_\_\_

男子 更衣 所	型窓・撤去 床：土間コンクリート打設の上、ビニルシート厚2.0mm、新設（換気） 巾木：ビニル巾木 H=100 撤去 壁：コナパネ厚12.0mm厚0.00上ビニルクロス貼 化粧骨下地付 断熱層：断熱ビニルクロス貼 天井：1.05下地 化粧板厚9.5mm、新設	① 化粧板：化粧板厚9.5mm厚0.00上、新設（換気） ② 断熱層：断熱ビニルクロス厚12.0mm厚0.00上、新設 ③ 化粧骨：化粧骨厚12.0mm厚0.00上、新設 ④ 断熱層：断熱ビニルクロス厚12.0mm厚0.00上、新設 ⑤ 化粧骨：化粧骨厚12.0mm厚0.00上、新設 ⑥ 化粧板：化粧板厚9.5mm厚0.00上、新設（換気） ⑦ 断熱層：断熱ビニルクロス厚12.0mm厚0.00上、新設 ⑧ 化粧骨：化粧骨厚12.0mm厚0.00上、新設	① 化粧板：化粧板厚9.5mm厚0.00上、新設（換気） ② 断熱層：断熱ビニルクロス厚12.0mm厚0.00上、新設 ③ 化粧骨：化粧骨厚12.0mm厚0.00上、新設 ④ 断熱層：断熱ビニルクロス厚12.0mm厚0.00上、新設 ⑤ 化粧骨：化粧骨厚12.0mm厚0.00上、新設 ⑥ 化粧板：化粧板厚9.5mm厚0.00上、新設（換気） ⑦ 断熱層：断熱ビニルクロス厚12.0mm厚0.00上、新設 ⑧ 化粧骨：化粧骨厚12.0mm厚0.00上、新設
女子 更衣 所	床：土間コンクリート打設の上、ビニルシート厚2.0mm、新設（換気） 巾木：ビニル巾木 H=100 撤去 壁：コナパネ厚12.0mm厚0.00上ビニルクロス貼 化粧骨下地付 断熱層：断熱ビニルクロス貼 天井：1.05下地 化粧板厚9.5mm、新設	① 化粧板：化粧板厚9.5mm厚0.00上、新設（換気） ② 断熱層：断熱ビニルクロス厚12.0mm厚0.00上、新設 ③ 化粧骨：化粧骨厚12.0mm厚0.00上、新設 ④ 断熱層：断熱ビニルクロス厚12.0mm厚0.00上、新設 ⑤ 化粧骨：化粧骨厚12.0mm厚0.00上、新設 ⑥ 化粧板：化粧板厚9.5mm厚0.00上、新設（換気） ⑦ 断熱層：断熱ビニルクロス厚12.0mm厚0.00上、新設 ⑧ 化粧骨：化粧骨厚12.0mm厚0.00上、新設	① 化粧板：化粧板厚9.5mm厚0.00上、新設（換気） ② 断熱層：断熱ビニルクロス厚12.0mm厚0.00上、新設 ③ 化粧骨：化粧骨厚12.0mm厚0.00上、新設 ④ 断熱層：断熱ビニルクロス厚12.0mm厚0.00上、新設 ⑤ 化粧骨：化粧骨厚12.0mm厚0.00上、新設 ⑥ 化粧板：化粧板厚9.5mm厚0.00上、新設（換気） ⑦ 断熱層：断熱ビニルクロス厚12.0mm厚0.00上、新設 ⑧ 化粧骨：化粧骨厚12.0mm厚0.00上、新設

※トイレ改修工事は別図外工事。  
※断熱層：(A)・小規模、床下等、断熱用(厚)撤去、新設(改修工事)  
※ 図：アスベスト含有材料を示す(撤去時改修工事等)

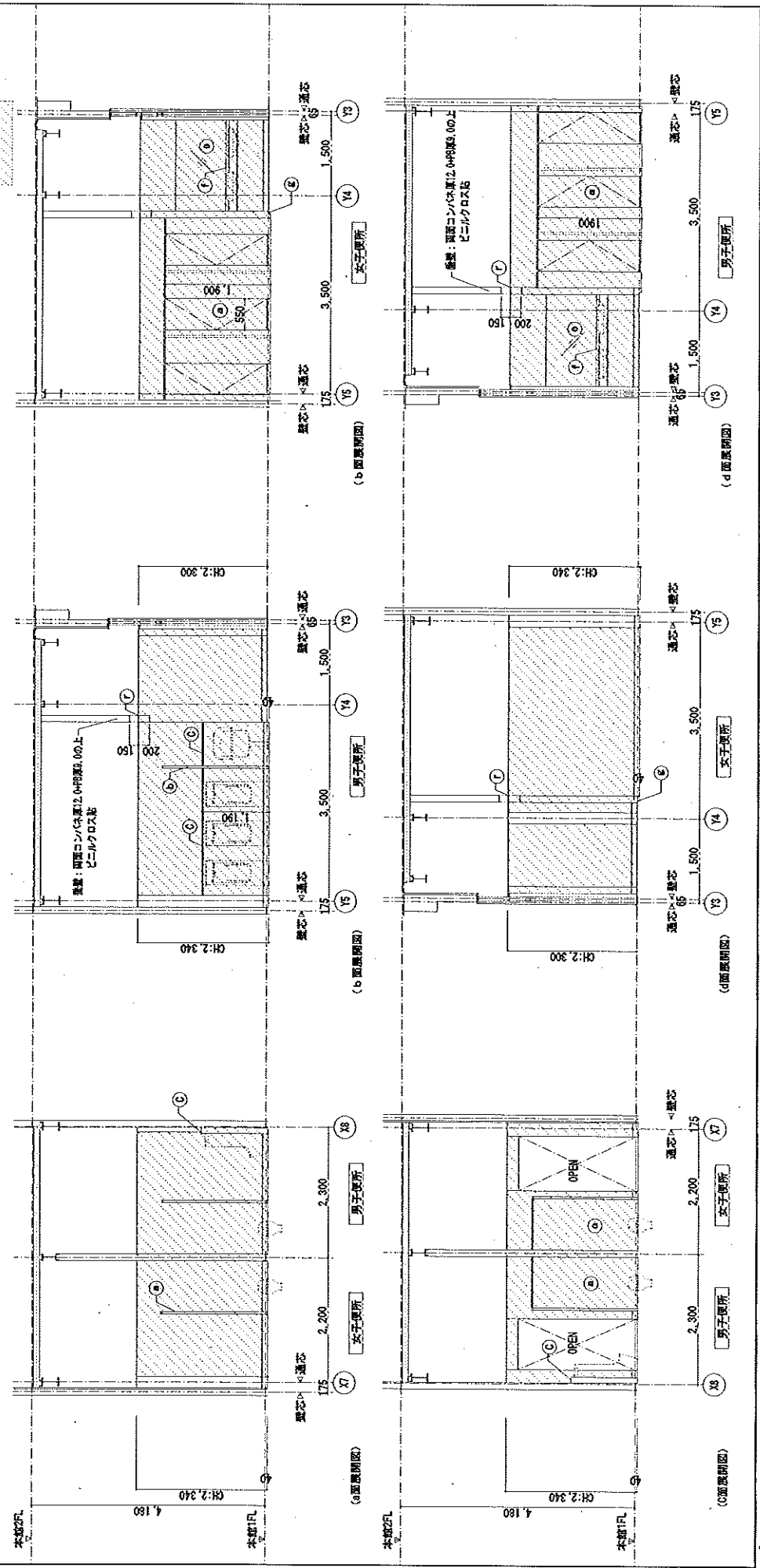

TITLE  
和歌山県立中央センタートイレほか改修工事

NO A-26

1階更衣所 展開図 (現況・撤去)

SCALE 1/50

CHECK

DATE

三宅建築事務所  
株式会社  
〒640-8316 和歌山県和歌山市大宮町1-1-1 TEL.0734-711-4433

男子 便所	現況・撤去 床: 土間コンクリート打敷の上、ビニルシート敷2.0mm、土間コンクリート厚2.0mm 巾木: ビニル巾木 150mm幅 扉: コンクリ厚12.0mm 化粧下地: 現場製、下地床 床: 土間コンクリート打敷の上、レベリング 巾木: ビニル巾木 150mm幅 扉: コンクリ厚12.0mm 化粧下地: 現場製、下地床 床: 土間コンクリート打敷の上、レベリング 巾木: ビニル巾木 150mm幅 扉: コンクリ厚12.0mm 化粧下地: 現場製、下地床 床: 土間コンクリート打敷の上、レベリング	改修 床: 土間コンクリート打敷の上、レベリング厚10mm、ビニルシート敷2.0mm、新設 (挙重) 巾木: ビニル巾木 150mm幅 扉: 新設 (アクリル樹脂系、1900mm幅) 化粧下地: 現場製、下地床 床: 土間コンクリート打敷の上、レベリング 巾木: ビニル巾木 150mm幅 扉: コンクリ厚12.0mm 化粧下地: 現場製、下地床 床: 土間コンクリート打敷の上、レベリング	(1) 床裏石・光触媒殺菌塗料施工厚10mm、新設、面取1/3 (2) 30mm厚杉皮戸を新す。 (3) 洗面カウンター: 新設 (巾巾幅=900mm、女子巾幅=700mm) (4) 化粧鏡: 男子 巾幅=800mm、高さ=900mm、新設、475mm幅フレーム仕様、女子 巾幅=700mm、高さ=900mm、新設、475mm幅フレーム仕様 (5) 洗面化粧台: ケンコー製止めの上印仕様 (6) ヒートサイン: 新設、男女別 (7) 乾燥機: 新設、男女別 (8) 天井: 現場製、600mm角アルミ系、新設、新設 (9) 新設照明: ハウズin150、新設、同色
女子 便所	現況・撤去 床: 土間コンクリート打敷の上、レベリング厚10mm、ビニルシート敷2.0mm、土間コンクリート厚2.0mm 巾木: ビニル巾木 150mm幅 扉: コンクリ厚12.0mm 化粧下地: 現場製、下地床 床: 土間コンクリート打敷の上、レベリング 巾木: ビニル巾木 150mm幅 扉: コンクリ厚12.0mm 化粧下地: 現場製、下地床 床: 土間コンクリート打敷の上、レベリング	改修 床: 土間コンクリート打敷の上、レベリング厚10mm、ビニルシート敷2.0mm、新設 (挙重) 巾木: ビニル巾木 150mm幅 扉: 新設 (アクリル樹脂系、1900mm幅) 化粧下地: 現場製、下地床 床: 土間コンクリート打敷の上、レベリング 巾木: ビニル巾木 150mm幅 扉: コンクリ厚12.0mm 化粧下地: 現場製、下地床 床: 土間コンクリート打敷の上、レベリング	(1) 床裏石・光触媒殺菌塗料施工厚10mm、新設、面取1/3 (2) 30mm厚杉皮戸を新す。 (3) 洗面カウンター: 新設 (巾巾幅=900mm、女子巾幅=700mm) (4) 化粧鏡: 男子 巾幅=800mm、高さ=900mm、新設、475mm幅フレーム仕様、女子 巾幅=700mm、高さ=900mm、新設、475mm幅フレーム仕様 (5) 洗面化粧台: ケンコー製止めの上印仕様 (6) ヒートサイン: 新設、男女別 (7) 乾燥機: 新設、男女別 (8) 天井: 現場製、600mm角アルミ系、新設、新設 (9) 新設照明: ハウズin150、新設、同色

※ 図: アスベスト含有材料を示す (施設時対策工事を施す等)

新規開仕切壁を示す。詳細別図

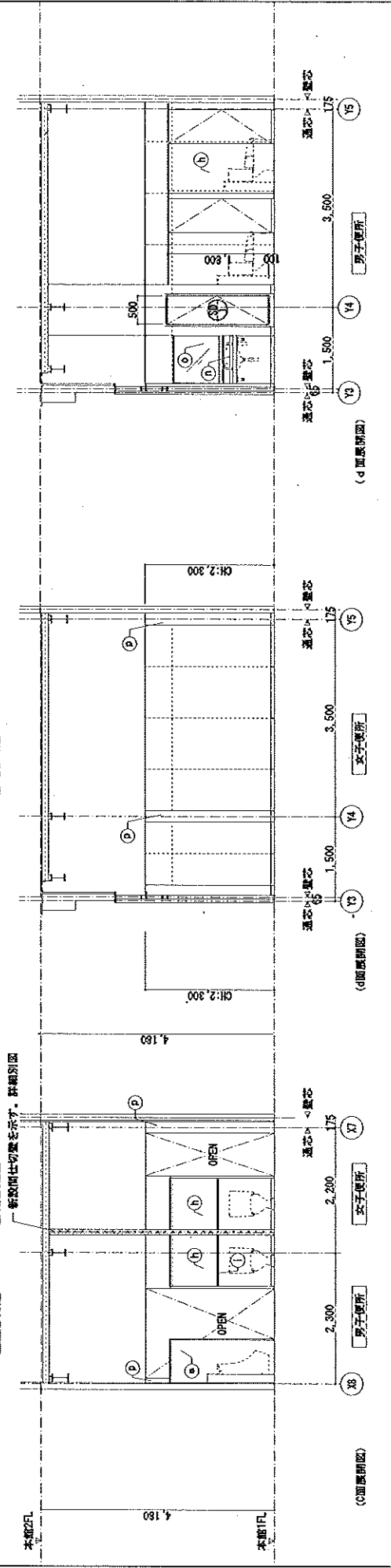
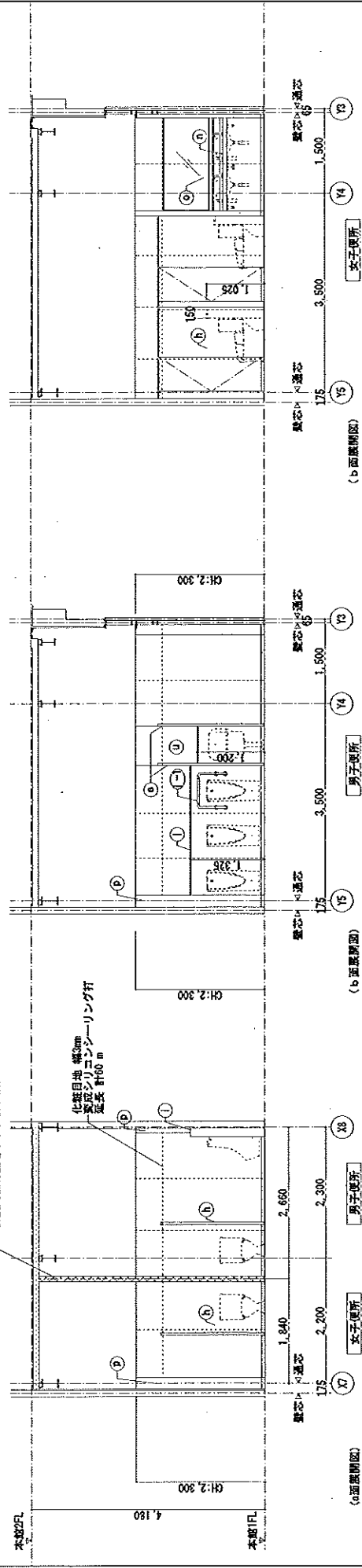

三宅建築事務所  
TEL 070 761-4033

DATE

CHECK 1/50

NO A-27

和歌山県読書センタートイレほか改修工事

TITLE

1階便所 展開図 (改修)



**三宅建築事務所**  
 株式会社  
 〒100-8188 東京都千代田区千代田1-10-1 TEL. 03-741-4121  
 代表取締役 三宅康雄 第10818号  
 専任建築士事務所

DATE

CHECK

SCALE  
1/50

2階便所 平面詳細図 (現況・撤去・改修)

NO  
A-28

TITLE  
和東印機建設流通センター1トイレットほか改修工事

現況・撤去		改修	
床: コクリート直埋式下地とニル床シート(厚100mm、在り上)の撤去	床: 既設下地撤去、一部コクリート直埋式下地とニル床シート(厚100mm、撤去)の新設	① M17-ス: 既設(水引全面埋込み)撤去(厚100mm)	② M17-ス: 既設(水引全面埋込み)撤去(厚100mm)
巾木: ニル床 厚100mm 撤去	巾木: ニル床 厚100mm 撤去	③ 床板: 既設(水引全面埋込み)撤去(厚100mm)	④ 床板: 既設(水引全面埋込み)撤去(厚100mm)
壁: コクリート直埋式下地とニル床シート(厚100mm)の撤去	壁: 同仕様シート(厚100mm)の上地とニル床シート(厚100mm)の新設	⑤ 扉: 既設(水引全面埋込み)撤去(厚100mm)	⑥ 扉: 既設(水引全面埋込み)撤去(厚100mm)
天井: (LS)下地 既設(水引全面埋込み)の撤去	天井: (LS)下地 既設(水引全面埋込み)の撤去	⑦ 化粧板: 既設(水引全面埋込み)撤去(厚100mm)	⑧ 化粧板: 既設(水引全面埋込み)撤去(厚100mm)
天井: (LS)下地 既設(水引全面埋込み)の撤去	天井: (LS)下地 既設(水引全面埋込み)の撤去	⑨ 照明器具: 既設(水引全面埋込み)撤去(厚100mm)	⑩ 照明器具: 既設(水引全面埋込み)撤去(厚100mm)
天井: (LS)下地 既設(水引全面埋込み)の撤去	天井: (LS)下地 既設(水引全面埋込み)の撤去	⑪ 換気器具: 既設(水引全面埋込み)撤去(厚100mm)	⑫ 換気器具: 既設(水引全面埋込み)撤去(厚100mm)
天井: (LS)下地 既設(水引全面埋込み)の撤去	天井: (LS)下地 既設(水引全面埋込み)の撤去	⑬ 天井: 既設(水引全面埋込み)撤去(厚100mm)	⑭ 天井: 既設(水引全面埋込み)撤去(厚100mm)
天井: (LS)下地 既設(水引全面埋込み)の撤去	天井: (LS)下地 既設(水引全面埋込み)の撤去	⑮ 天井: 既設(水引全面埋込み)撤去(厚100mm)	⑯ 天井: 既設(水引全面埋込み)撤去(厚100mm)
天井: (LS)下地 既設(水引全面埋込み)の撤去	天井: (LS)下地 既設(水引全面埋込み)の撤去	⑰ 天井: 既設(水引全面埋込み)撤去(厚100mm)	⑱ 天井: 既設(水引全面埋込み)撤去(厚100mm)
天井: (LS)下地 既設(水引全面埋込み)の撤去	天井: (LS)下地 既設(水引全面埋込み)の撤去	⑲ 天井: 既設(水引全面埋込み)撤去(厚100mm)	⑳ 天井: 既設(水引全面埋込み)撤去(厚100mm)

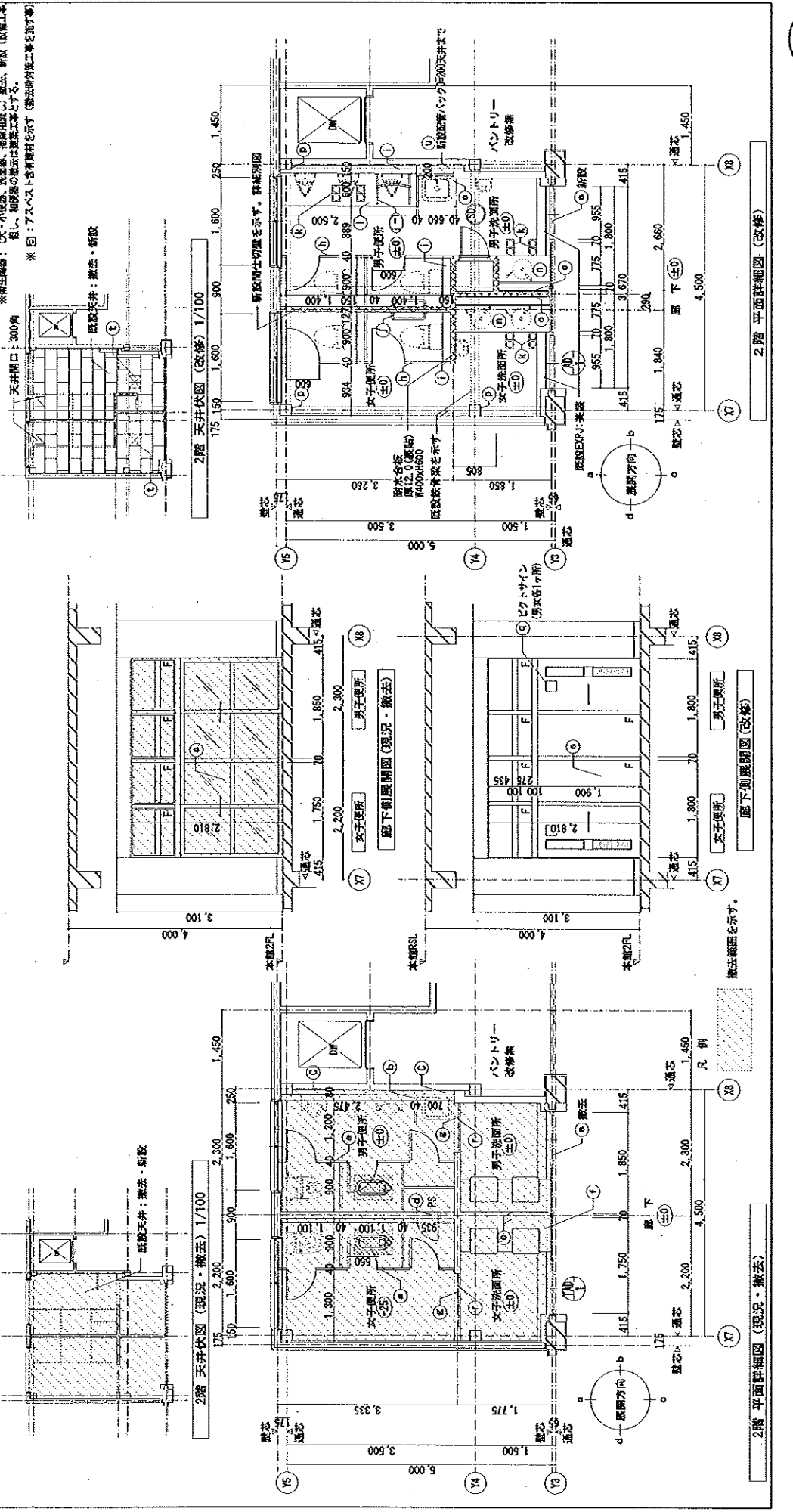

2階便所 平面詳細図 (現況・撤去・改修)

SCALE  
1/50

NO  
A-28

TITLE  
和東印機建設流通センター1トイレットほか改修工事



現況・撤去	床：コンクリート裏張り下地ビニルシート裏2.00、仕上の撤去 印本：ビニル巾木 H=100 撤去 壁：コンクリート裏張り下地ビニルシート裏2.00、仕上の撤去 窓：コンクリート裏張り下地ビニルシート裏2.00、仕上の撤去 扉：コンクリート裏張り下地ビニルシート裏2.00、仕上の撤去 床：コンクリート裏張り下地ビニルシート裏2.00、仕上の撤去 印本：ビニル巾木 H=100 撤去 壁：コンクリート裏張り下地ビニルシート裏2.00、仕上の撤去 窓：コンクリート裏張り下地ビニルシート裏2.00、仕上の撤去 扉：コンクリート裏張り下地ビニルシート裏2.00、仕上の撤去	改修	床：既設床面下地裏張り一部撤去コンクリート裏張り上2.00、新設(新設) 印本：ビニル巾木 H=100 新設 壁：既設壁面下地裏張り一部撤去コンクリート裏張り上2.00、新設(新設) 窓：既設窓枠撤去、新設窓枠設置、新設窓設置 扉：既設扉撤去、新設扉設置 床：既設床面下地裏張り一部撤去コンクリート裏張り上2.00、新設(新設) 印本：ビニル巾木 H=100 新設 壁：既設壁面下地裏張り一部撤去コンクリート裏張り上2.00、新設(新設) 窓：既設窓枠撤去、新設窓枠設置、新設窓設置 扉：既設扉撤去、新設扉設置 床：既設床面下地裏張り一部撤去コンクリート裏張り上2.00、新設(新設) 印本：ビニル巾木 H=100 新設 壁：既設壁面下地裏張り一部撤去コンクリート裏張り上2.00、新設(新設) 窓：既設窓枠撤去、新設窓枠設置、新設窓設置 扉：既設扉撤去、新設扉設置	① 窓框：半開窓框設置、新設窓框設置、新設窓框設置 ② 窓框：半開窓框設置、新設窓框設置、新設窓框設置 ③ 窓框：半開窓框設置、新設窓框設置、新設窓框設置 ④ 窓框：半開窓框設置、新設窓框設置、新設窓框設置 ⑤ 窓框：半開窓框設置、新設窓框設置、新設窓框設置 ⑥ 窓框：半開窓框設置、新設窓框設置、新設窓框設置 ⑦ 窓框：半開窓框設置、新設窓框設置、新設窓框設置 ⑧ 窓框：半開窓框設置、新設窓框設置、新設窓框設置 ⑨ 窓框：半開窓框設置、新設窓框設置、新設窓框設置 ⑩ 窓框：半開窓框設置、新設窓框設置、新設窓框設置 ⑪ 窓框：半開窓框設置、新設窓框設置、新設窓框設置 ⑫ 窓框：半開窓框設置、新設窓框設置、新設窓框設置 ⑬ 窓框：半開窓框設置、新設窓框設置、新設窓框設置 ⑭ 窓框：半開窓框設置、新設窓框設置、新設窓框設置 ⑮ 窓框：半開窓框設置、新設窓框設置、新設窓框設置 ⑯ 窓框：半開窓框設置、新設窓框設置、新設窓框設置 ⑰ 窓框：半開窓框設置、新設窓框設置、新設窓框設置 ⑱ 窓框：半開窓框設置、新設窓框設置、新設窓框設置 ⑲ 窓框：半開窓框設置、新設窓框設置、新設窓框設置 ⑳ 窓框：半開窓框設置、新設窓框設置、新設窓框設置
-------	--	----	---	--

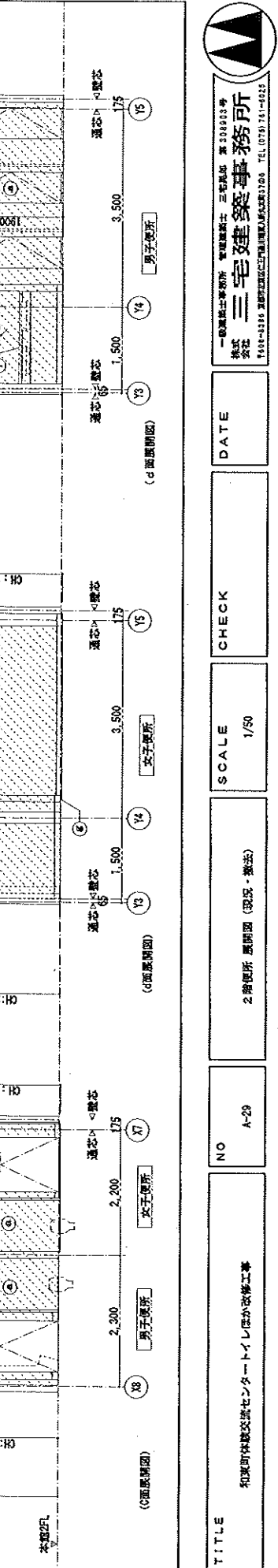
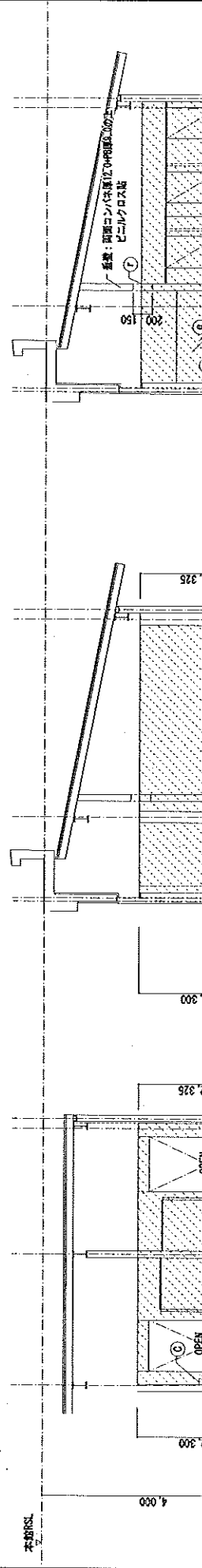
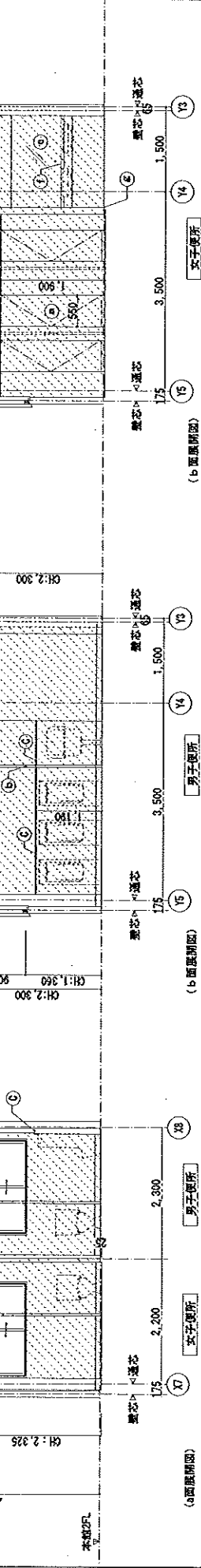
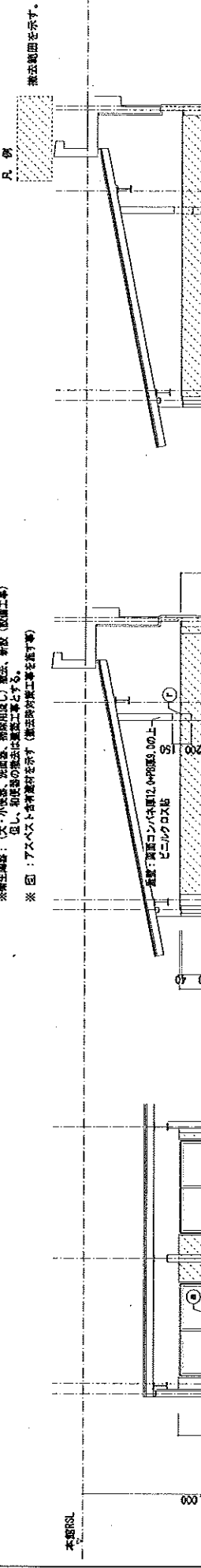

**三宅建築事務所**  
 三宅建設株式会社 三宅建設 第三分所  
 〒100-0001 東京都千代田区千代田1-1-1  
 TEL (03) 5561-1111

和東町体育交流センタートイレ改修工事  
 NO A-29  
 SCALE 1/50  
 CHECK  
 DATE  
 2階便所 展開図 (現況・撤去)

男子トイレ	床：コンクリート厚み入り地盤上、200mm厚、仕上り分厚法 巾木：ビニル巾木、H=100、敷法 壁：コンクリート厚み入り地盤上、200mm厚、仕上り分厚法 柱：コンクリート厚み入り地盤上、200mm厚、仕上り分厚法 床：コンクリート厚み入り地盤上、200mm厚、仕上り分厚法 天井：1.65m下地化粧板、5尺、新設、グラスウール厚50mm	改修 床：既設下地盤、一部開口子有状態、200mm厚、上、ビニル巾木、H=100、新設(新備) 巾木：ビニル巾木、H=100、敷法 壁：既存化粧板、一部開口子有状態、200mm厚、上、ビニル巾木、H=100、新設(新備) 柱：コンクリート厚み入り地盤上、200mm厚、仕上り分厚法 床：コンクリート厚み入り地盤上、200mm厚、仕上り分厚法 天井：1.65m下地化粧板、5尺、新設、グラスウール厚50mm	① 既設：化粧板、厚み入り地盤上、200mm厚、仕上り分厚法 ② 既設：化粧板、厚み入り地盤上、200mm厚、仕上り分厚法 ③ 既設：化粧板、厚み入り地盤上、200mm厚、仕上り分厚法 ④ 既設：化粧板、厚み入り地盤上、200mm厚、仕上り分厚法 ⑤ 既設：化粧板、厚み入り地盤上、200mm厚、仕上り分厚法 ⑥ 既設：化粧板、厚み入り地盤上、200mm厚、仕上り分厚法 ⑦ 既設：化粧板、厚み入り地盤上、200mm厚、仕上り分厚法 ⑧ 既設：化粧板、厚み入り地盤上、200mm厚、仕上り分厚法 ⑨ 既設：化粧板、厚み入り地盤上、200mm厚、仕上り分厚法 ⑩ 既設：化粧板、厚み入り地盤上、200mm厚、仕上り分厚法
女子トイレ	床：コンクリート厚み入り地盤上、200mm厚、仕上り分厚法 巾木：ビニル巾木、H=100、敷法 壁：コンクリート厚み入り地盤上、200mm厚、仕上り分厚法 柱：コンクリート厚み入り地盤上、200mm厚、仕上り分厚法 床：コンクリート厚み入り地盤上、200mm厚、仕上り分厚法 天井：1.65m下地化粧板、5尺、新設、グラスウール厚50mm	改修 床：既設下地盤、一部開口子有状態、200mm厚、上、ビニル巾木、H=100、新設(新備) 巾木：ビニル巾木、H=100、敷法 壁：既存化粧板、一部開口子有状態、200mm厚、上、ビニル巾木、H=100、新設(新備) 柱：コンクリート厚み入り地盤上、200mm厚、仕上り分厚法 床：コンクリート厚み入り地盤上、200mm厚、仕上り分厚法 天井：1.65m下地化粧板、5尺、新設、グラスウール厚50mm	① 既設：化粧板、厚み入り地盤上、200mm厚、仕上り分厚法 ② 既設：化粧板、厚み入り地盤上、200mm厚、仕上り分厚法 ③ 既設：化粧板、厚み入り地盤上、200mm厚、仕上り分厚法 ④ 既設：化粧板、厚み入り地盤上、200mm厚、仕上り分厚法 ⑤ 既設：化粧板、厚み入り地盤上、200mm厚、仕上り分厚法 ⑥ 既設：化粧板、厚み入り地盤上、200mm厚、仕上り分厚法 ⑦ 既設：化粧板、厚み入り地盤上、200mm厚、仕上り分厚法 ⑧ 既設：化粧板、厚み入り地盤上、200mm厚、仕上り分厚法 ⑨ 既設：化粧板、厚み入り地盤上、200mm厚、仕上り分厚法 ⑩ 既設：化粧板、厚み入り地盤上、200mm厚、仕上り分厚法

※ 図：アスベスト含有材料を示す(構造体等改修工事等)

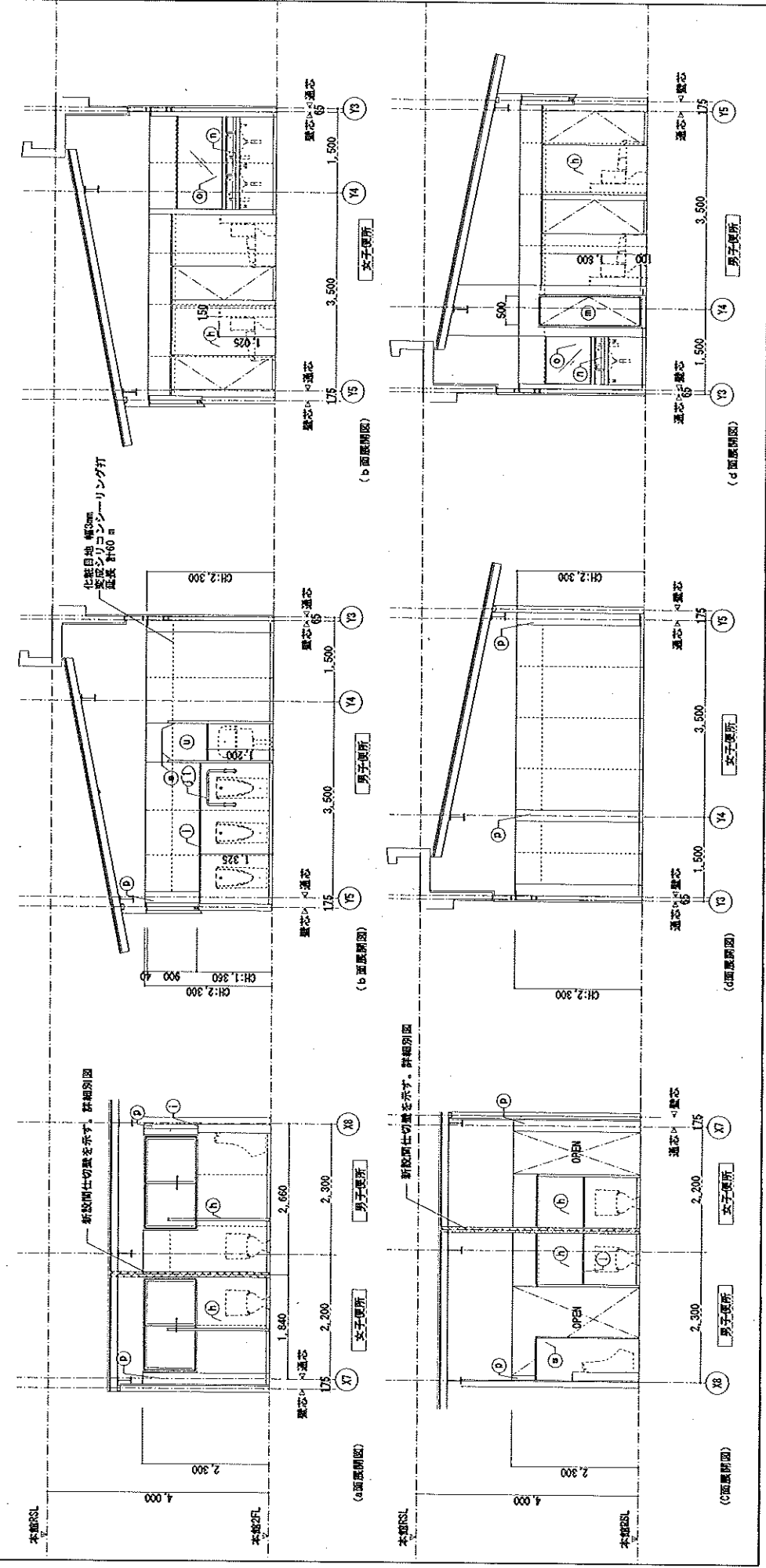



三宅建築事務所  
 株式会社  
 〒168-4316 東京都豊島区西池袋4-3-709 TEL.03(3)741-4032

DATE

CHECK

SCALE  
1/20

便所前階段組図 (現況・撤去)

NO  
A-31

TITLE  
和東町体協交流センタートイレほか改修工事

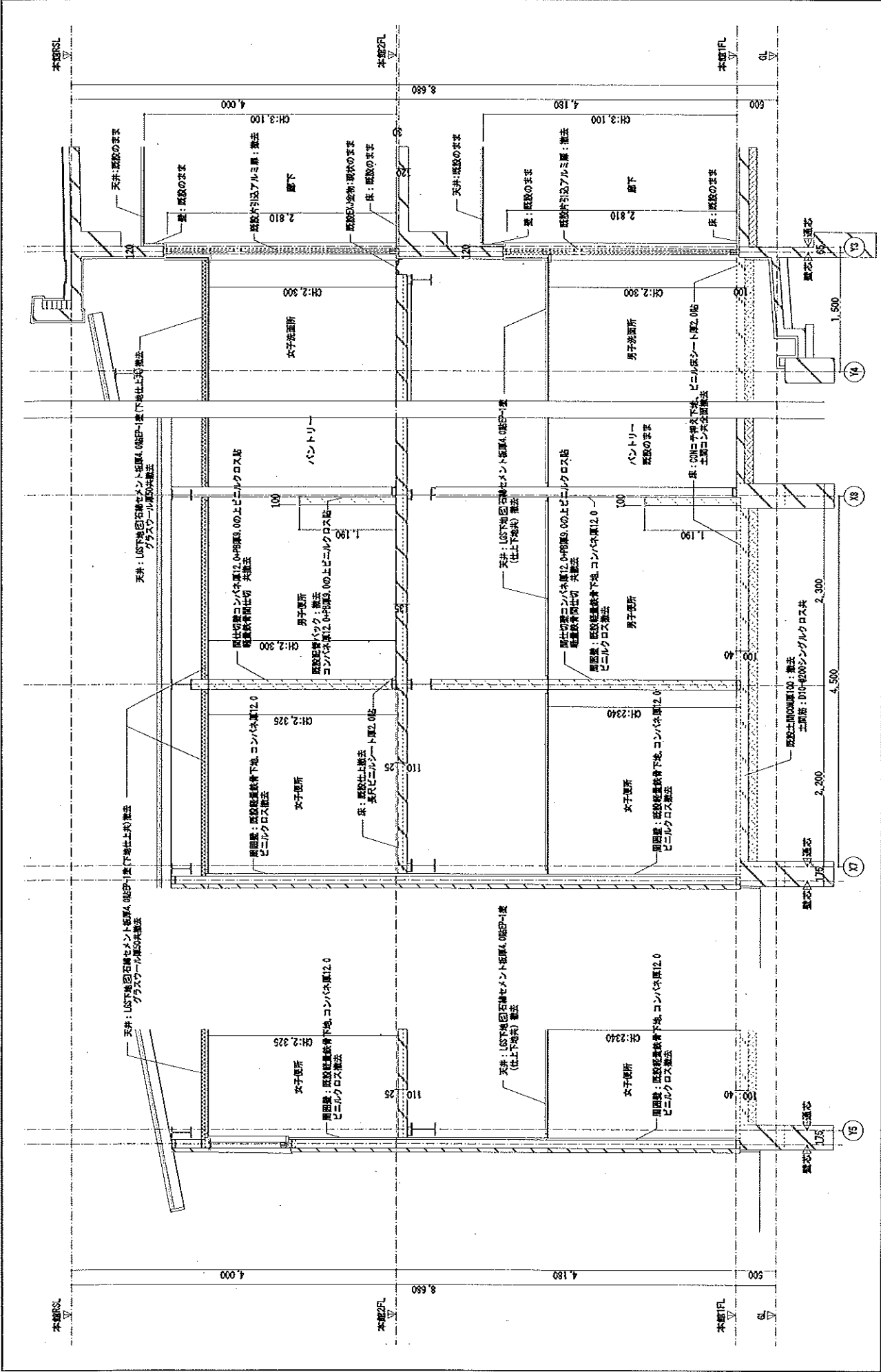



三宅建設事務所  
 一級建築士事務所 東京都港区 第308903号  
 株式会社  
 〒100-0118 東京都千代田区千代田3-6-1705 TEL (03) 711-4033

DATE

CHECK

SCALE 1/30

便所新面詳細図 (改修)

NO A-32

TITLE 和歌野体験交流センタートイレほか改修工事

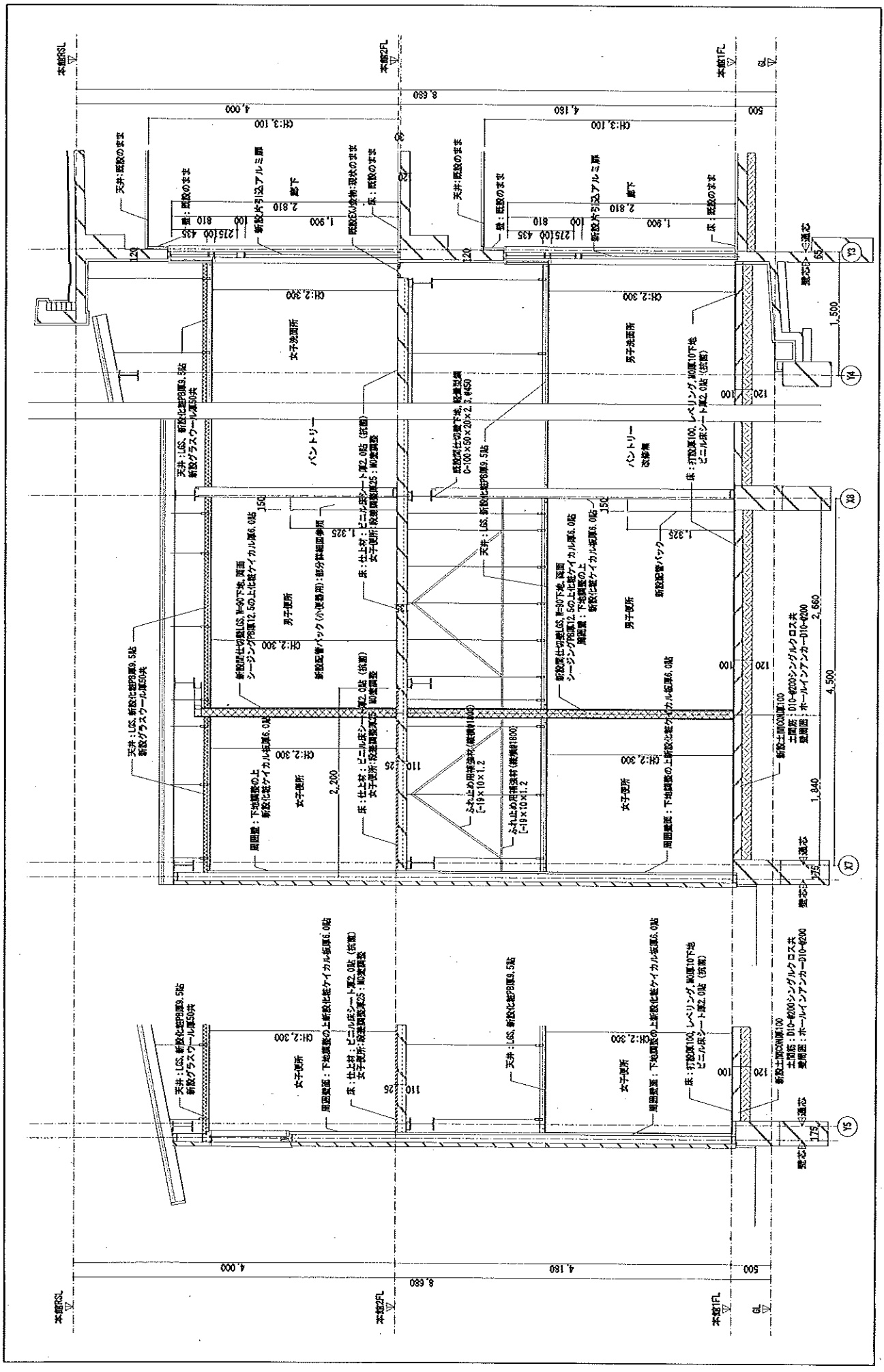

中 央 階 段	現況・撤去	改修
作原：001号書入れ下地、パンチカーペット貼、仕上げ撤去	作原：下地撤去の上ニセルコート貼	
巾床：既設ニセル巾床 拵50：撤去	巾床：既設下地撤去の上ニセル巾床 拵50 撤去	
立床：既設立セル巾床、仕上げの撤去	立床：既設立セル巾床、仕上げの撤去	
敷居：モルタル巾床下地、パンチカーペット貼、仕上げの撤去	敷居：既設下地撤去の上ニセルコート貼、仕上げの撤去	
敷居：既設既設既設の上、パンチカーペット貼、仕上げの撤去	敷居：既設既設既設の上ニセルコート貼、仕上げの撤去	
壁：コンクリート壁1.0m厚、化粧石膏ボード貼、仕上げ撤去	壁：既設下地撤去の上ニセルコート貼、仕上げ撤去	
天井：1階部分 L5下地、化粧石膏ボード貼、下地撤去	天井：1階部分 L5下地、化粧石膏ボード貼、下地撤去	
2階部分 L5下地、化粧石膏ボード貼、下地撤去	2階部分 L5下地、化粧石膏ボード貼、下地撤去	
天井：L5下地、化粧石膏ボード貼、下地撤去	天井：L5下地、化粧石膏ボード貼、下地撤去	
天井：L5下地、化粧石膏ボード貼、下地撤去	天井：L5下地、化粧石膏ボード貼、下地撤去	
天井：L5下地、化粧石膏ボード貼、下地撤去	天井：L5下地、化粧石膏ボード貼、下地撤去	

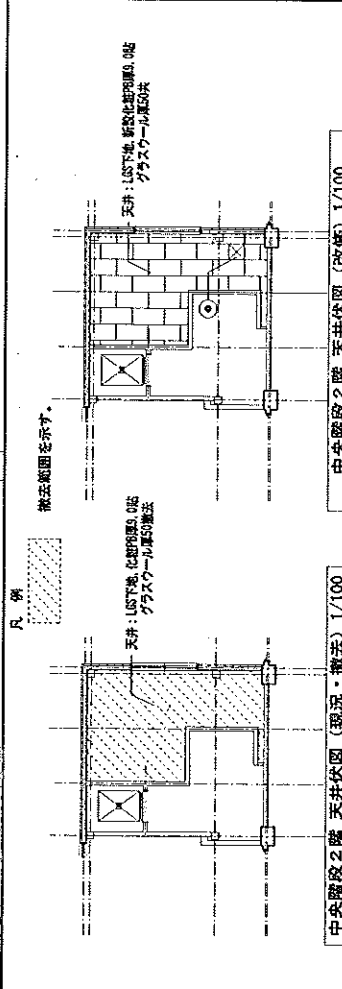

中央階段1階 天井伏図 (現況・撤去) 1/100

中央階段2階 天井伏図 (現況・撤去) 1/100

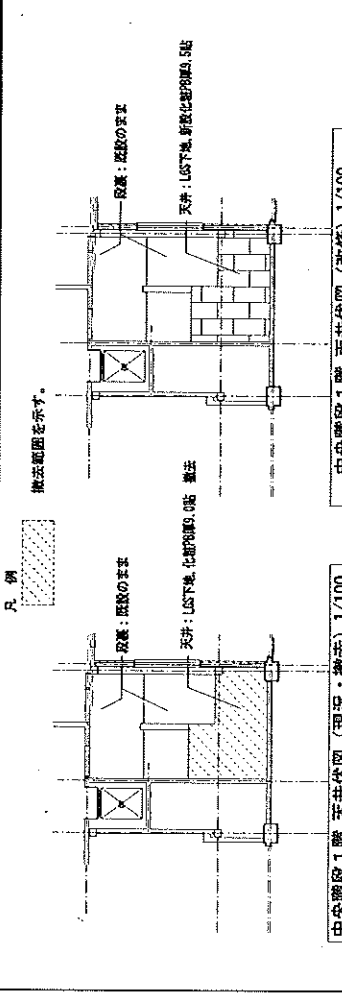

中央階段1階 天井伏図 (改修) 1/100

中央階段2階 天井伏図 (改修) 1/100

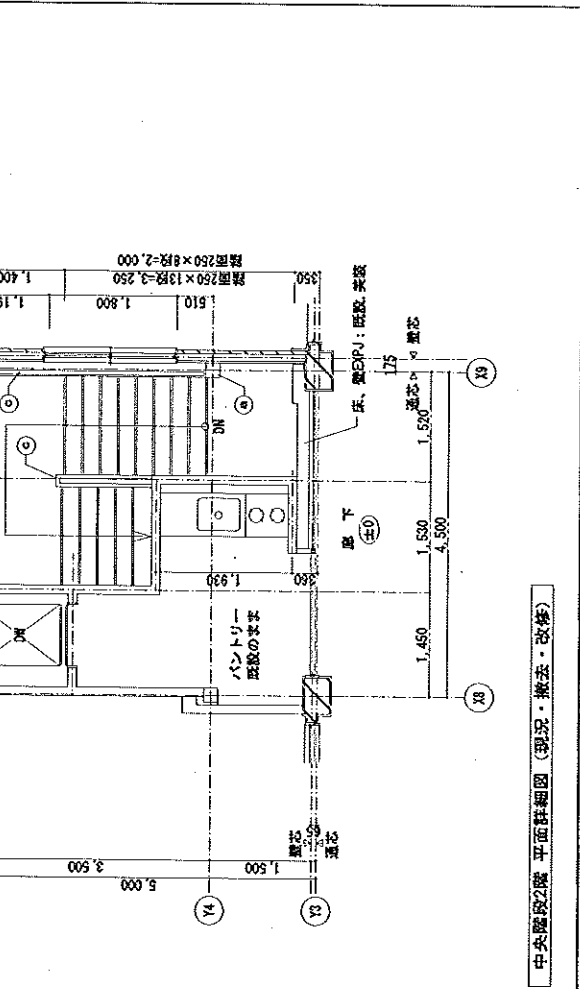

中央階段2階 平面詳細図 (現況・撤去・改修)

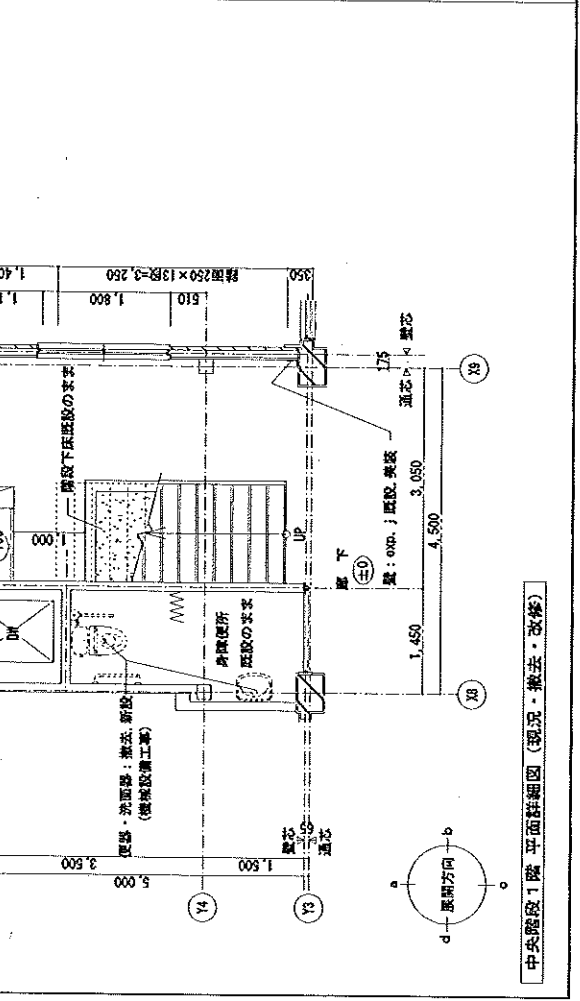

中央階段1階 平面詳細図 (現況・撤去・改修)

中 央 階 段	現況・撤去 1階：0階コンクリート下地、ハンチカーベアトド、仕上材撤去 2階：0階コンクリート下地、ハンチカーベアトド、仕上材撤去 3階：0階コンクリート下地、ハンチカーベアトド、仕上材撤去 4階：0階コンクリート下地、ハンチカーベアトド、仕上材撤去 5階：0階コンクリート下地、ハンチカーベアトド、仕上材撤去 6階：0階コンクリート下地、ハンチカーベアトド、仕上材撤去 7階：0階コンクリート下地、ハンチカーベアトド、仕上材撤去 8階：0階コンクリート下地、ハンチカーベアトド、仕上材撤去 9階：0階コンクリート下地、ハンチカーベアトド、仕上材撤去 10階：0階コンクリート下地、ハンチカーベアトド、仕上材撤去	改修 1階：下地撤去の上、ビニルシート敷、0.5 2階：下地撤去の上、ビニルシート敷、0.5 3階：下地撤去の上、ビニルシート敷、0.5 4階：下地撤去の上、ビニルシート敷、0.5 5階：下地撤去の上、ビニルシート敷、0.5 6階：下地撤去の上、ビニルシート敷、0.5 7階：下地撤去の上、ビニルシート敷、0.5 8階：下地撤去の上、ビニルシート敷、0.5 9階：下地撤去の上、ビニルシート敷、0.5 10階：下地撤去の上、ビニルシート敷、0.5
------------------	--	---

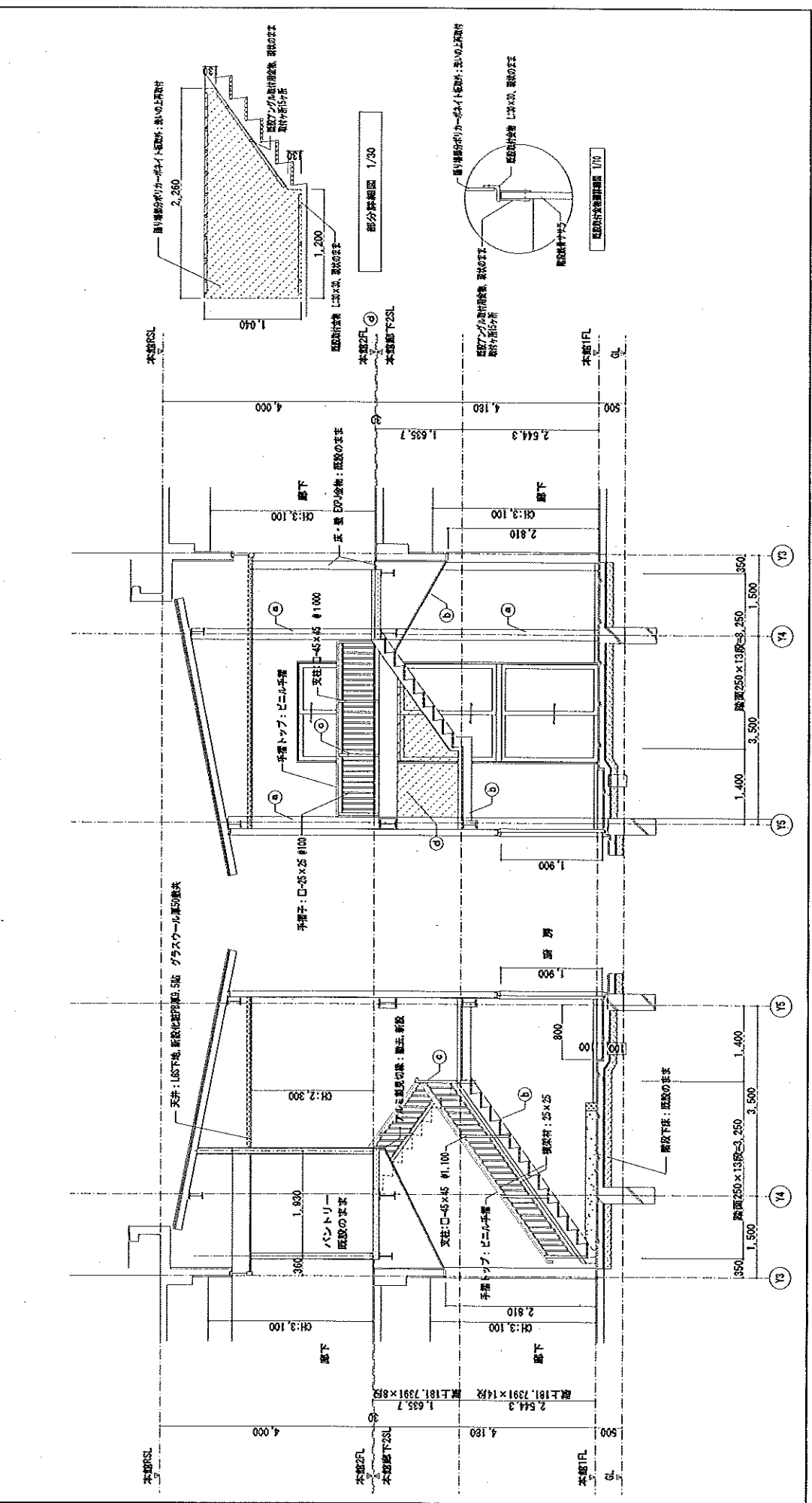

TITLE 和東町体験交流センタートイレほか改修工事

NO A-34

中央階段 断面詳細図 (現況・撤去・改修)

SCALE 1/50, 1/30, 1/10

CHECK

DATE

三宅建築事務所  
 三宅建築株式会社 三宅誠司 第 306913 号  
 三宅誠司  
 〒601-8384 京都市南区九条町1-1-1 TEL. (075) 761-0222

現況・敷地 床: 既設のままで一部改修 印本: 既設のまま 量: 既設のまま 天守: 既設のまま	改修 ① 既設プラント18ヶ所: 撤去・新設 ② 床下基礎ハッチ1ヶ所 (450角): 撤去・新設 ③ 周囲ビル床シート裏2.3階 ④ 入口部分改修範囲を示す。 ビル床シート裏2.3階
--	---

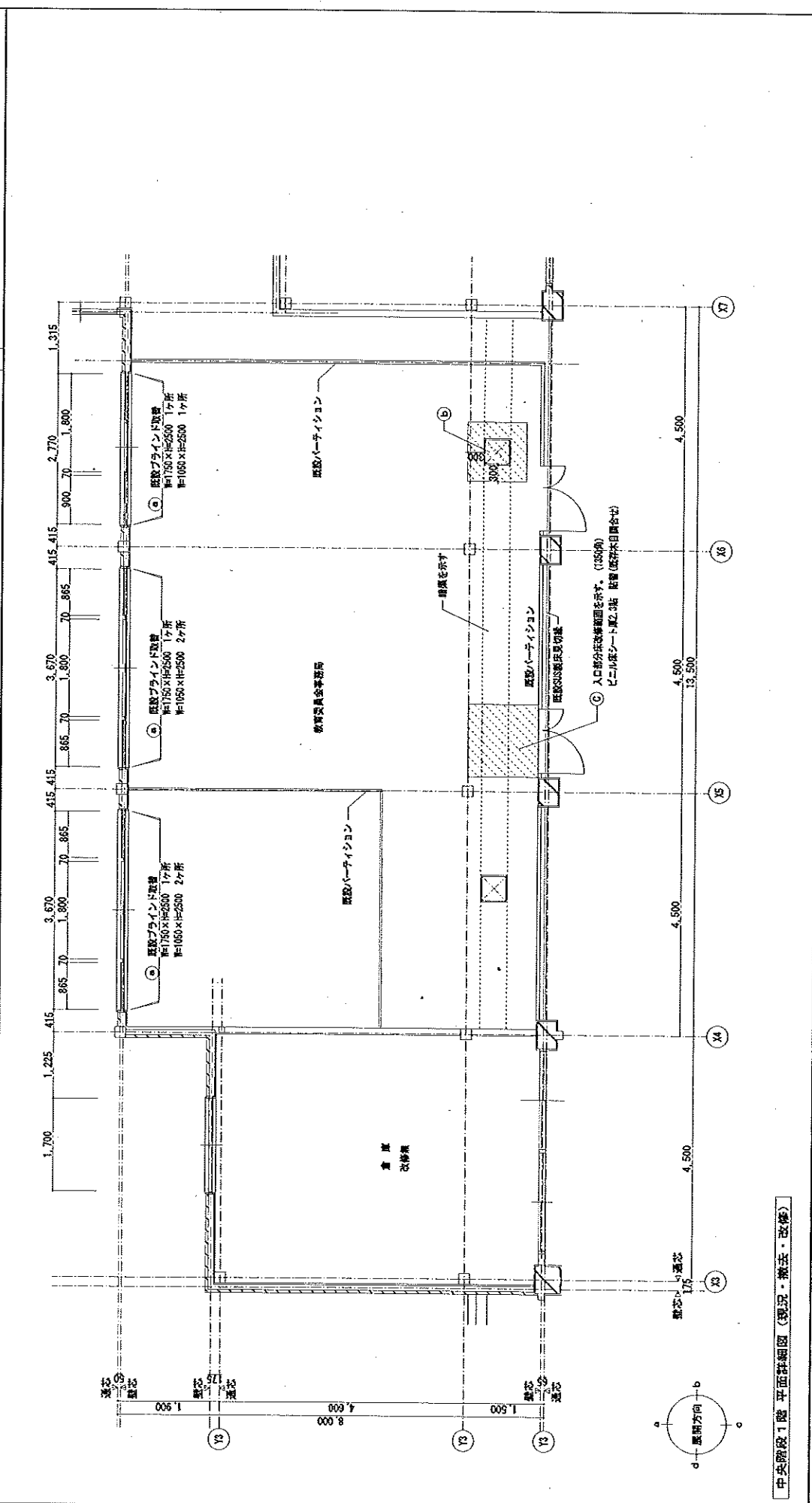

中央階段1階 平面詳細図 (現況・撤去・改修)

TITLE	和歌山建設流通センター1階改修工事
NO	A-35
SCALE	1/50
CHECK	
DATE	

三宅建築事務所  
 〒651-4318 和歌山県和歌山市東山町1-1-1  
 TEL (073) 741-0815

新設 遮風窓		AW1		AD		SD1		TD1		TD2	
記号	AW1	AD	SD1	TD1	TD2	※TB2は、TB1の転写とする					
名称	アルミ製2段引違い窓	アルミ製片引扉	片開き扉 (PS扉)	2ヶ所	2ヶ所	2ヶ所	2ヶ所	2ヶ所	2ヶ所	2ヶ所	2ヶ所
数量	1ヶ所	1ヶ所	1ヶ所	1ヶ所	1ヶ所	1ヶ所	1ヶ所	1ヶ所	1ヶ所	1ヶ所	1ヶ所
仕上	アルミ (シルバー)	アルミ (シルバー)	アルミ (シルバー)	アルミ (シルバー)	アルミ (シルバー)	アルミ (シルバー)	アルミ (シルバー)	アルミ (シルバー)	アルミ (シルバー)	アルミ (シルバー)	アルミ (シルバー)
寸法・見込	1,800×1,900	1,800×2,810	1,800×2,810	500×1,800	500×1,800	500×1,800	500×1,800	500×1,800	500×1,800	500×1,800	500×1,800
閉子	学校強化ガラス A4 (上部：透明、下部：遮板)	学校強化ガラス A4 (2枚板)	SISルーラー、SUS戸草、SUS取手、ガラリ (アルミ押出成形押付け塗装)、アルミ樹脂継ぎ、指型防止ゴム	スクリーン D.P.巻	スクリーン D.P.巻	スクリーン D.P.巻	スクリーン D.P.巻	スクリーン D.P.巻	スクリーン D.P.巻	スクリーン D.P.巻	スクリーン D.P.巻
金物	アルミ製横鎖、網戸、クレセント他付属金物一式	学校強化ガラス A4 (2枚板)	SISルーラー、SUS戸草、SUS取手、ガラリ (アルミ押出成形押付け塗装)、アルミ樹脂継ぎ、指型防止ゴム	分電盤錠 (鍵付)、錠丁巻、付属金物一式	分電盤錠 (鍵付)、錠丁巻、付属金物一式	分電盤錠 (鍵付)、錠丁巻、付属金物一式	分電盤錠 (鍵付)、錠丁巻、付属金物一式	分電盤錠 (鍵付)、錠丁巻、付属金物一式	分電盤錠 (鍵付)、錠丁巻、付属金物一式	分電盤錠 (鍵付)、錠丁巻、付属金物一式	分電盤錠 (鍵付)、錠丁巻、付属金物一式
備考											
備考											

改修 建具表		AW2		AD		SD1		TD1		TD2	
記号	AW2	AD	SD1	TD1	TD2	※TB2は、TB1の転写とする					
名称	アルミ製2段引違い窓 (既設)	アルミ製2段引違い窓 (既設)	アルミ製2段引違い窓 (既設)	アルミ製2段引違い窓 (既設)	アルミ製2段引違い窓 (既設)	アルミ製2段引違い窓 (既設)	アルミ製2段引違い窓 (既設)	アルミ製2段引違い窓 (既設)	アルミ製2段引違い窓 (既設)	アルミ製2段引違い窓 (既設)	アルミ製2段引違い窓 (既設)
数量	1ヶ所	1ヶ所	1ヶ所	1ヶ所	1ヶ所	1ヶ所	1ヶ所	1ヶ所	1ヶ所	1ヶ所	1ヶ所
仕上	アルミ (シルバー)	アルミ (シルバー)	アルミ (シルバー)	アルミ (シルバー)	アルミ (シルバー)	アルミ (シルバー)	アルミ (シルバー)	アルミ (シルバー)	アルミ (シルバー)	アルミ (シルバー)	アルミ (シルバー)
寸法・見込	1,800×2,180	1,800×2,180	1,800×2,180	1,800×2,180	1,800×2,180	1,800×2,180	1,800×2,180	1,800×2,180	1,800×2,180	1,800×2,180	1,800×2,180
閉子	学校強化ガラス A3 (既設透明ガラス A3)	学校強化ガラス A3 (既設透明ガラス A3)	学校強化ガラス A3 (既設透明ガラス A3)	学校強化ガラス A3 (既設透明ガラス A3)	学校強化ガラス A3 (既設透明ガラス A3)	学校強化ガラス A3 (既設透明ガラス A3)	学校強化ガラス A3 (既設透明ガラス A3)	学校強化ガラス A3 (既設透明ガラス A3)	学校強化ガラス A3 (既設透明ガラス A3)	学校強化ガラス A3 (既設透明ガラス A3)	学校強化ガラス A3 (既設透明ガラス A3)
金物	アルミ製横鎖、網戸	アルミ製横鎖、網戸	アルミ製横鎖、網戸	アルミ製横鎖、網戸	アルミ製横鎖、網戸	アルミ製横鎖、網戸	アルミ製横鎖、網戸	アルミ製横鎖、網戸	アルミ製横鎖、網戸	アルミ製横鎖、網戸	アルミ製横鎖、網戸
改修内容	網戸 新設	網戸 (木製材) 新設	網戸 (木製材) 新設	網戸 (木製材) 新設	網戸 (木製材) 新設	網戸 (木製材) 新設	網戸 (木製材) 新設	網戸 (木製材) 新設	網戸 (木製材) 新設	網戸 (木製材) 新設	網戸 (木製材) 新設

TITLE 和歌山体験交流センタートイレほか改修工事  
 NO A-06  
 NAME 真真堂 (現況・撤去・改修)  
 SCALE 1/50  
 CHECK  
 DATE  
 三宅建築事務所  
 〒590-0283 和歌山県和歌山市大田町1-1-1 TEL.0734-751-9228  
 代表 三宅 隆夫  
 事務 三宅 隆夫  
 監理 三宅 隆夫  
 設計 三宅 隆夫





一級建築士事務所 有限責任 三宅建築 第 308003 号  
**三宅建築事務所**  
 株式会社  
 〒616-8316 京都府京都市中京区錦山町4-1-706 TEL.075-751-0122

DATE

CHECK

SCALE  
1/200

追加建築配置図  
(コロンベ塔増設対策)

NO  
A-37

TITLE  
和洋町体験交流センタートイレほか改修工事

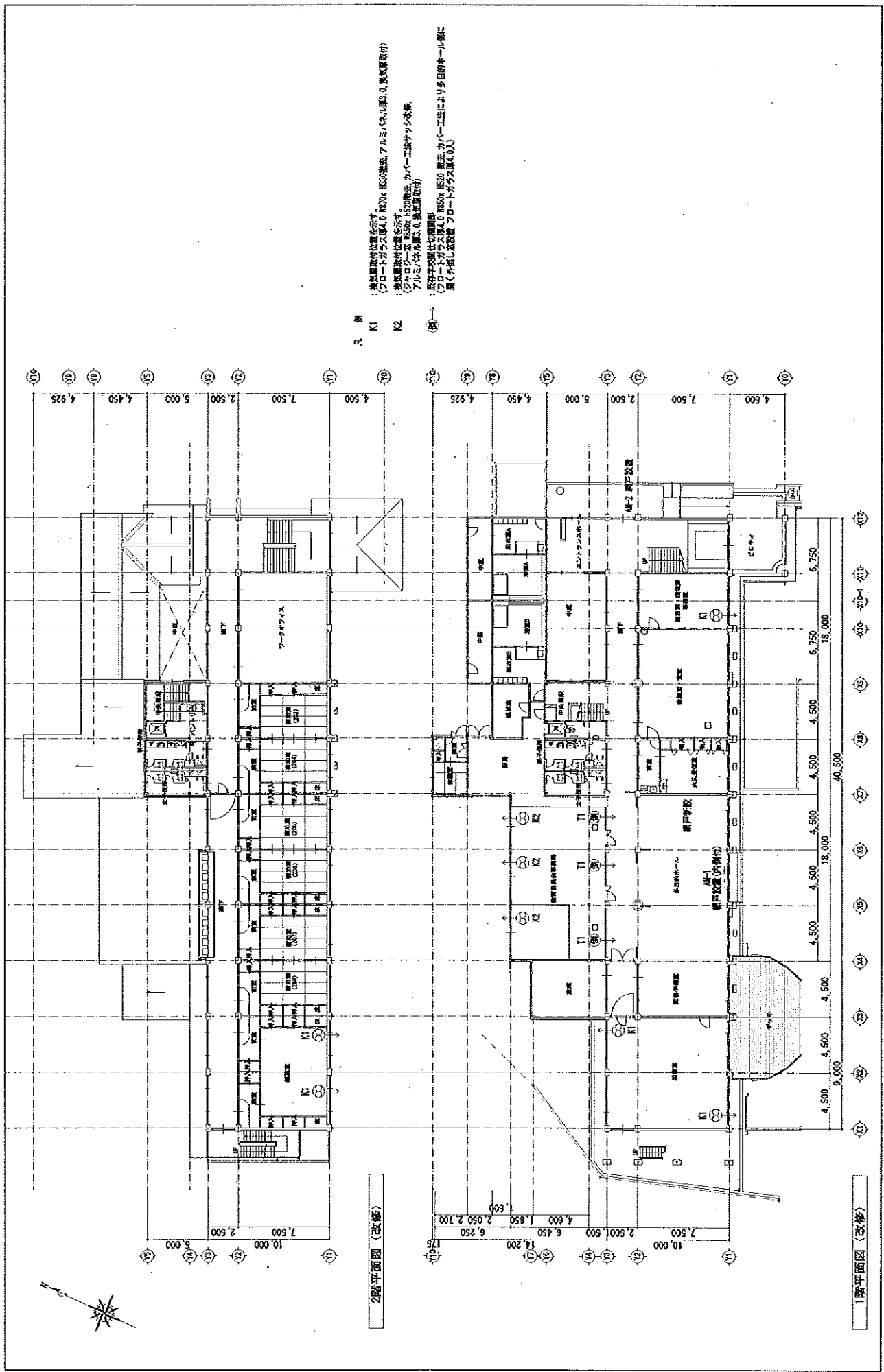

- 凡 例
- K1 換気設備付位置を示す。  
(フロートガラス取込、防炎、H30換気、アルミサッシ取込、換気扇取付)
  - K2 換気設備付位置を示す。  
(シャワー取込、取込、150換気、カバ-工法サッシ取込、アルミサッシ取込、換気扇取付)
  - (例) 既存柱間仕切位置  
フロートガラス取込、H30換気、カバ-工法により多目的ホール部に  
置く外開し窓設置(フロートガラス取込、H30換気)

2階平面図 (改修)

1階平面図 (改修)

改修 器具表	
記号	K-1
名称	アルミ製2段引違い窓 (既設)
数量	5ヶ所
仕上	(アルミシルバー)
寸法・長さ	1,800×900 (70)
別子	(既設戸口が5穴=4) 特記なき部分は現状のまま
金物	アルミパネル孔あけ 240x 240
改修内容	7穴=3は新設、換気扇取付(機械設備工事)
数量	5ヶ所
仕上	(アルミシルバー)
寸法・長さ	1,800×900 (70)
別子	(既設戸口が5穴=4) 特記なき部分は現状のまま
金物	アルミパネル孔あけ 240x 240
改修内容	7穴=3は新設、換気扇取付(機械設備工事)
記号	K-2
名称	アルミ製2段引違い窓 (既設)
数量	3ヶ所
仕上	(アルミシルバー)
寸法・長さ	1,800×900 (70)
別子	(既設戸口が5穴=4) 特記なき部分は現状のまま
金物	アルミパネル孔あけ 240x 240
改修内容	加"-工法にてF1は換気扇、換気扇取付(機械設備工事)

改修 器具表	
記号	AM-1
名称	引分網戸取付
数量	1ヶ所
仕上	(アルミシルバー)
寸法・長さ	1,755×1,875 (70)
別子	
金物	
改修内容	開口部下地取付の上、アルミ網戸(引分)取付(内装側)
数量	1ヶ所
仕上	(アルミシルバー)
寸法・長さ	1,755×1,875 (70)
別子	
金物	
改修内容	開口部下地取付の上、アルミ網戸(引分)取付(内装側)
記号	AM-2
名称	片引き網戸取付
数量	1ヶ所
仕上	(アルミシルバー)
寸法・長さ	1,710×1,745 (70)
別子	
金物	
改修内容	可動網戸新設
記号	T-1
名称	スクロールバーディレクション
数量	3ヶ所
仕上	(スクロールバーディレクション)
寸法・長さ	9穴: 850×520 (既設戸口が5穴=4) 特記なき部分は現状のまま
別子	
金物	
改修内容	加"-工法にて外側窓(7穴=3)はスクロールバーディレクションを配置

TITLE 和洋町体験交流センター トイレほか改修工事

NO A-38

NAME 追加測量 (開口部取付対応)

SCALE 1/50

CHECK

DATE

三宅建築事務所  
 一級建築士事務所 登録建築士 三宅邦彦 第308903号  
 〒160-4385 東京都文京区目黒1-10-1 TEL 03(3)741-4323

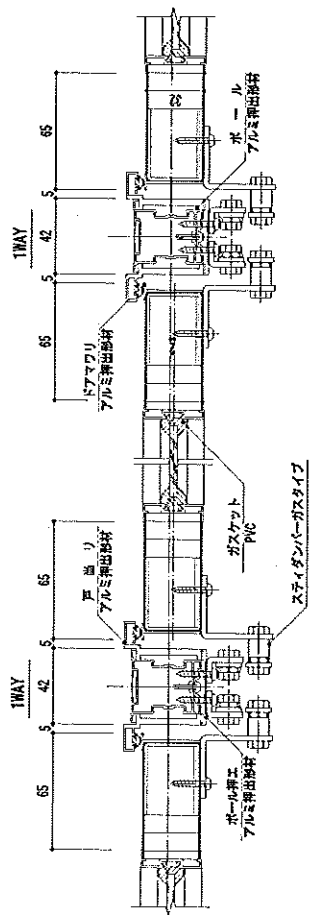
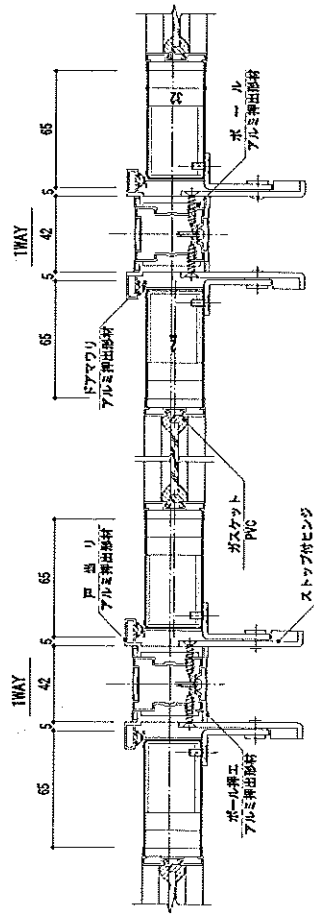
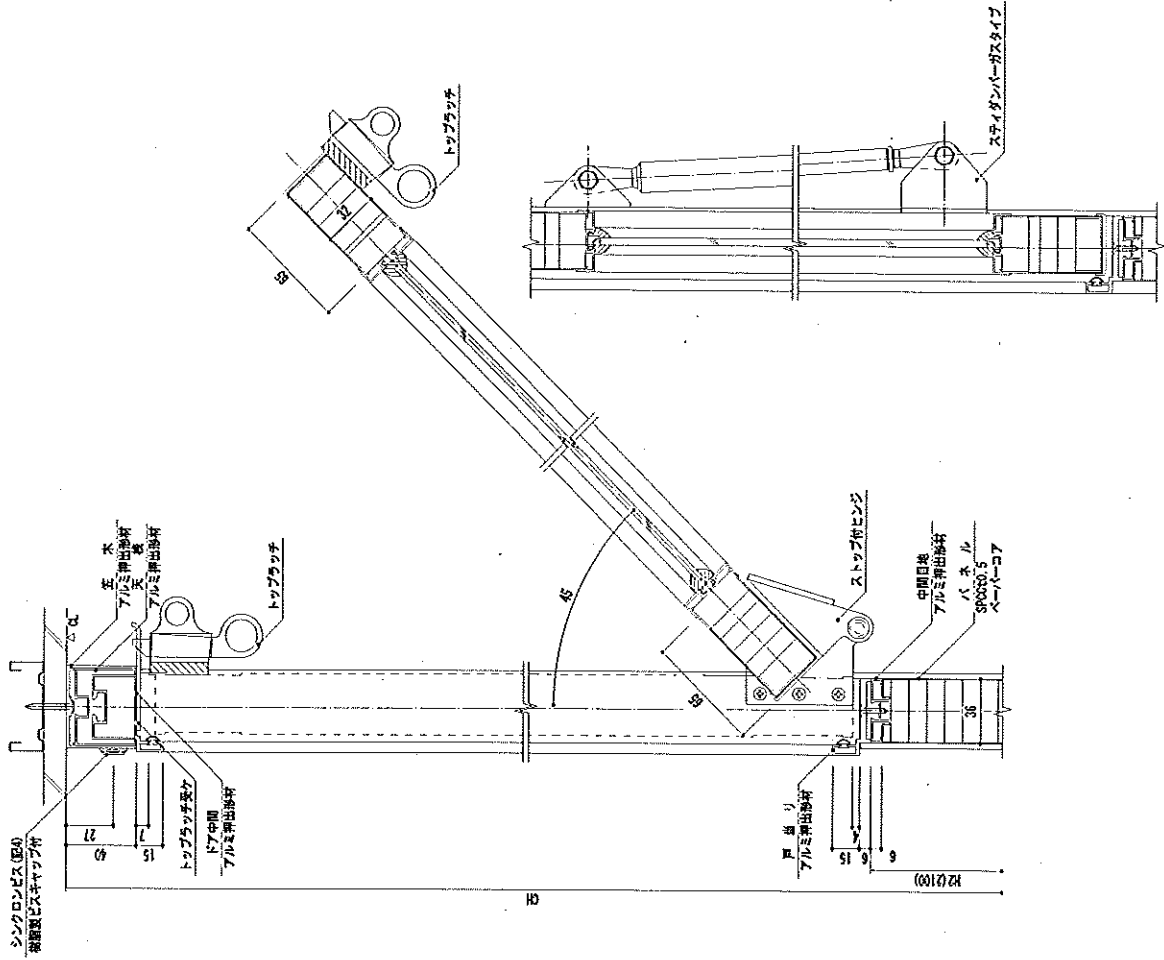
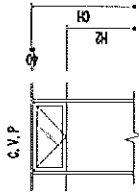

TITLE

和歌山建設交流センタートイレほか改修工事

NO

A-39

NAME

スクールバージョン(一)改修工事  
(コロナ電機(株)製)

SCALE

1/2

CHECK

DATE

一般建築士事務所 管理建築士 佐々木 康 第33800号  
 株式会社 **三宅建築事務所**  
 〒630-8212 和歌山県和歌山市大東1-7-6 TEL. (073) 761-8212



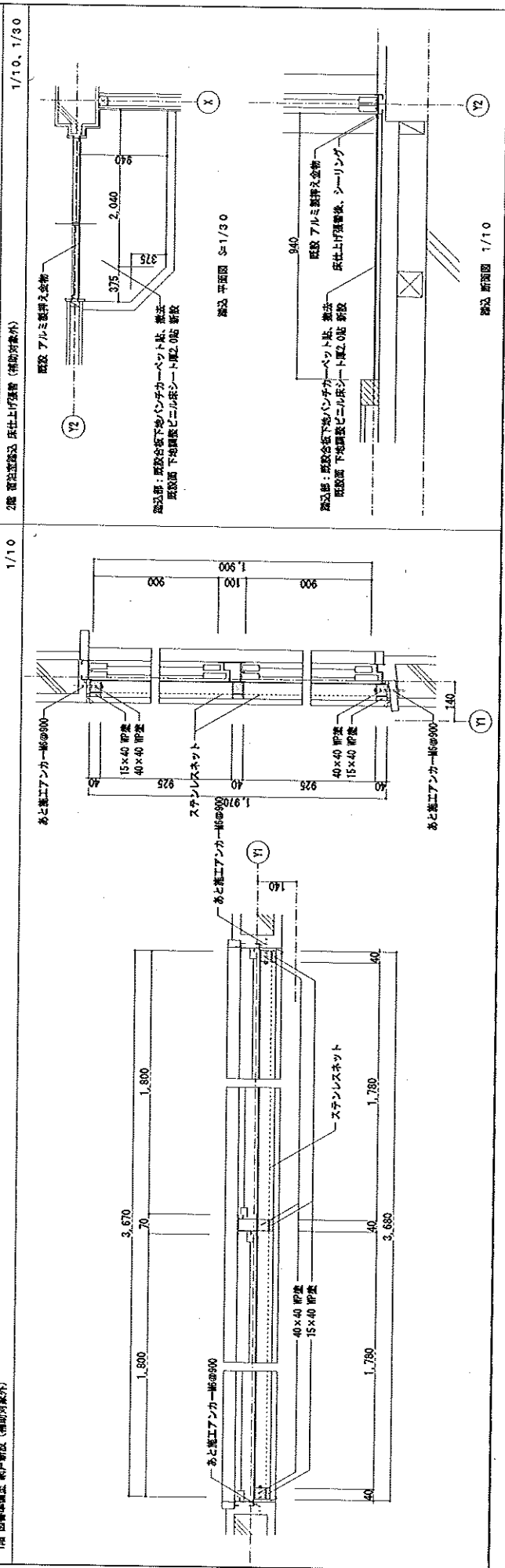
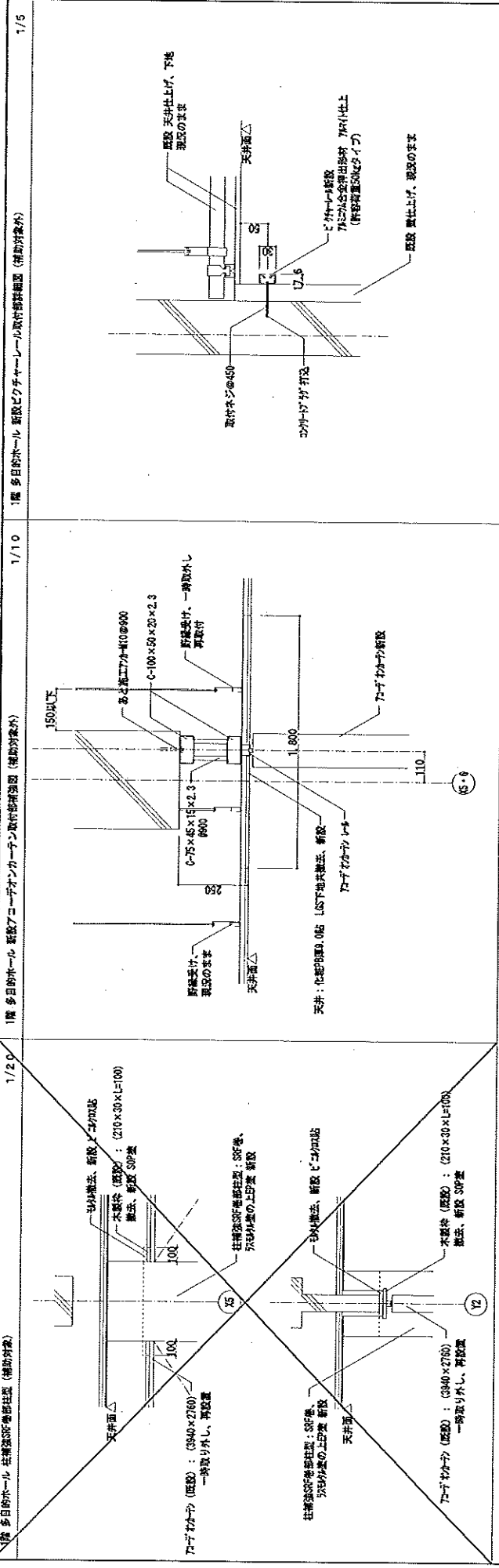

TITLE	和東町体験交流センタートイレほか改修工事
NO	A-40
NAME	部分詳細図 (1)
SCALE	1/10、1/20 1/8、1/30
CHECK	
DATE	

三宅建築事務所

〒613-8118 京都府京都市中京区錦町5丁目1番1号 TEL: 075-741-6555

代表取締役 三宅 隆夫

三宅 隆夫 代表取締役

三宅 隆夫 代表取締役

三宅 隆夫 代表取締役

※構造改修工事

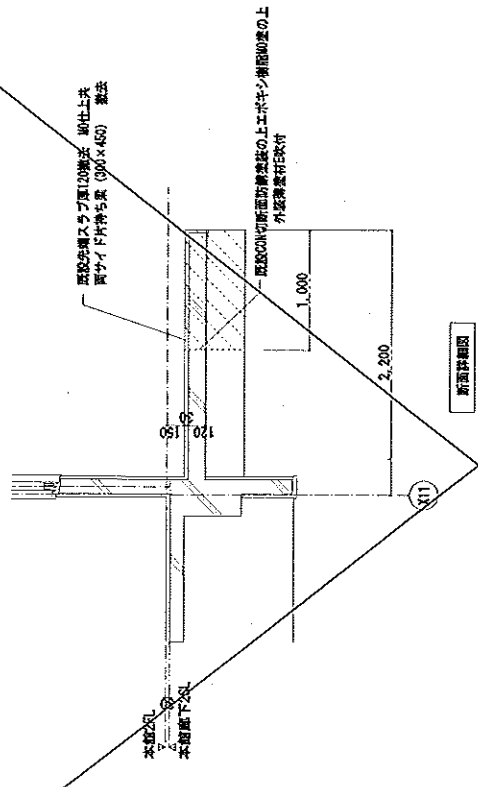

A-A断面詳細図

1階廊下外壁内壁取、壁取替・改修詳細図

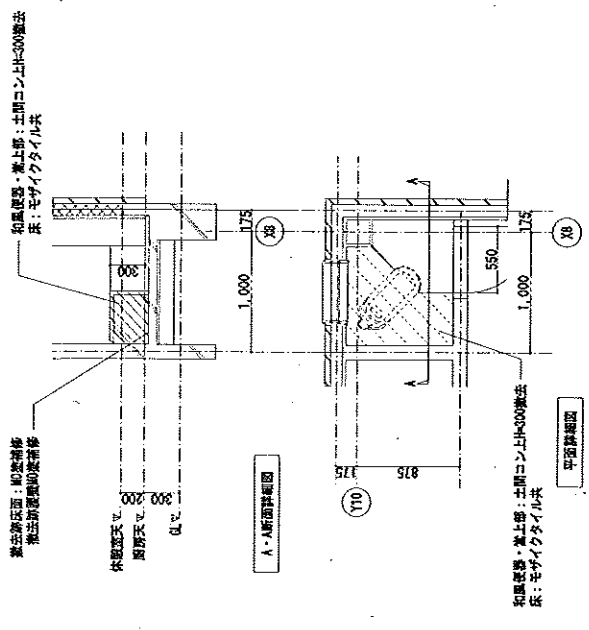

A-A断面詳細図

2階廊下浴室下排水改修詳細図

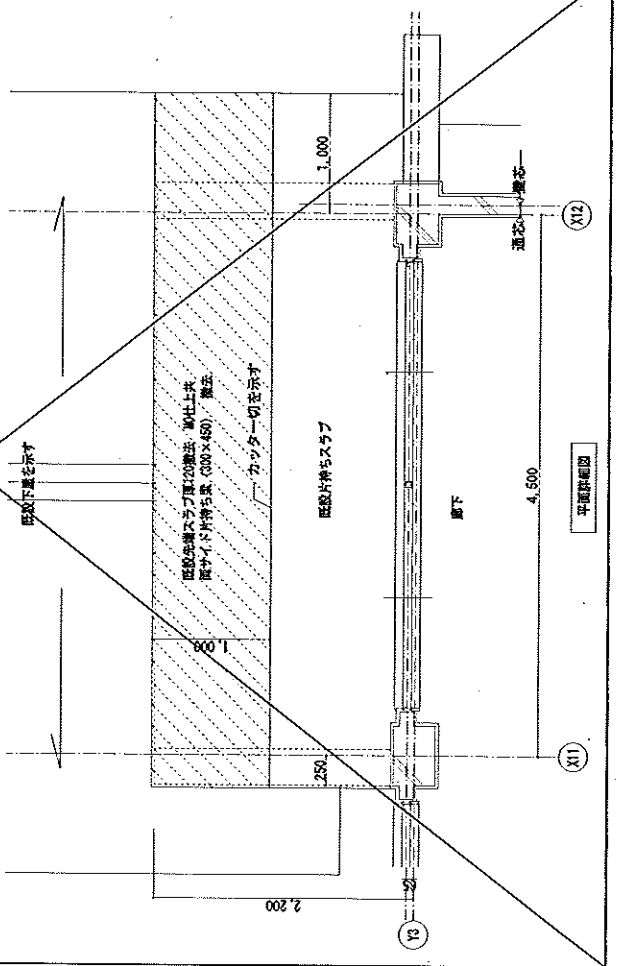

平面詳細図

2階廊下浴室下排水改修詳細図

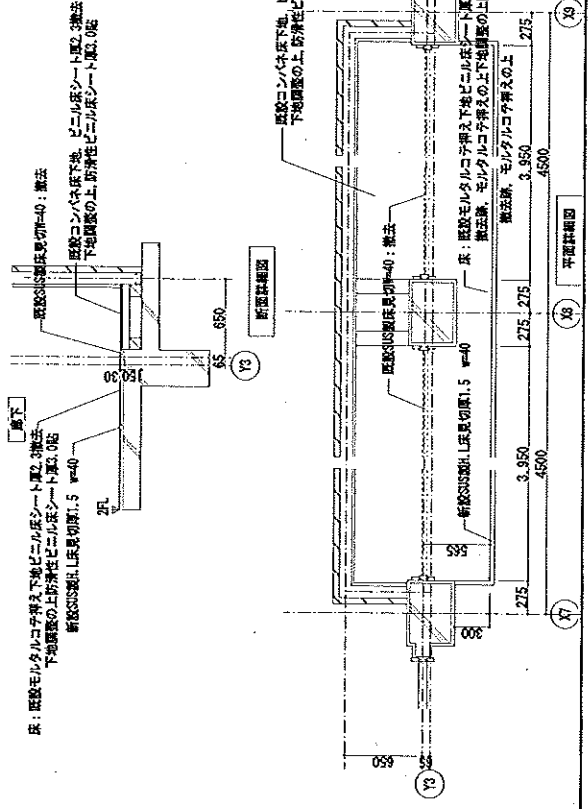

平面詳細図

TITLE 和風町体験交流センタートイレほか改修工事

NO A-41

SCALE 1/30

CHECK

DATE

三宅建築事務所  
 三宅洋平 代表  
 〒666-0216 兵庫県三宅郡三宅町三宅1-1-1 TEL:079-751-0553

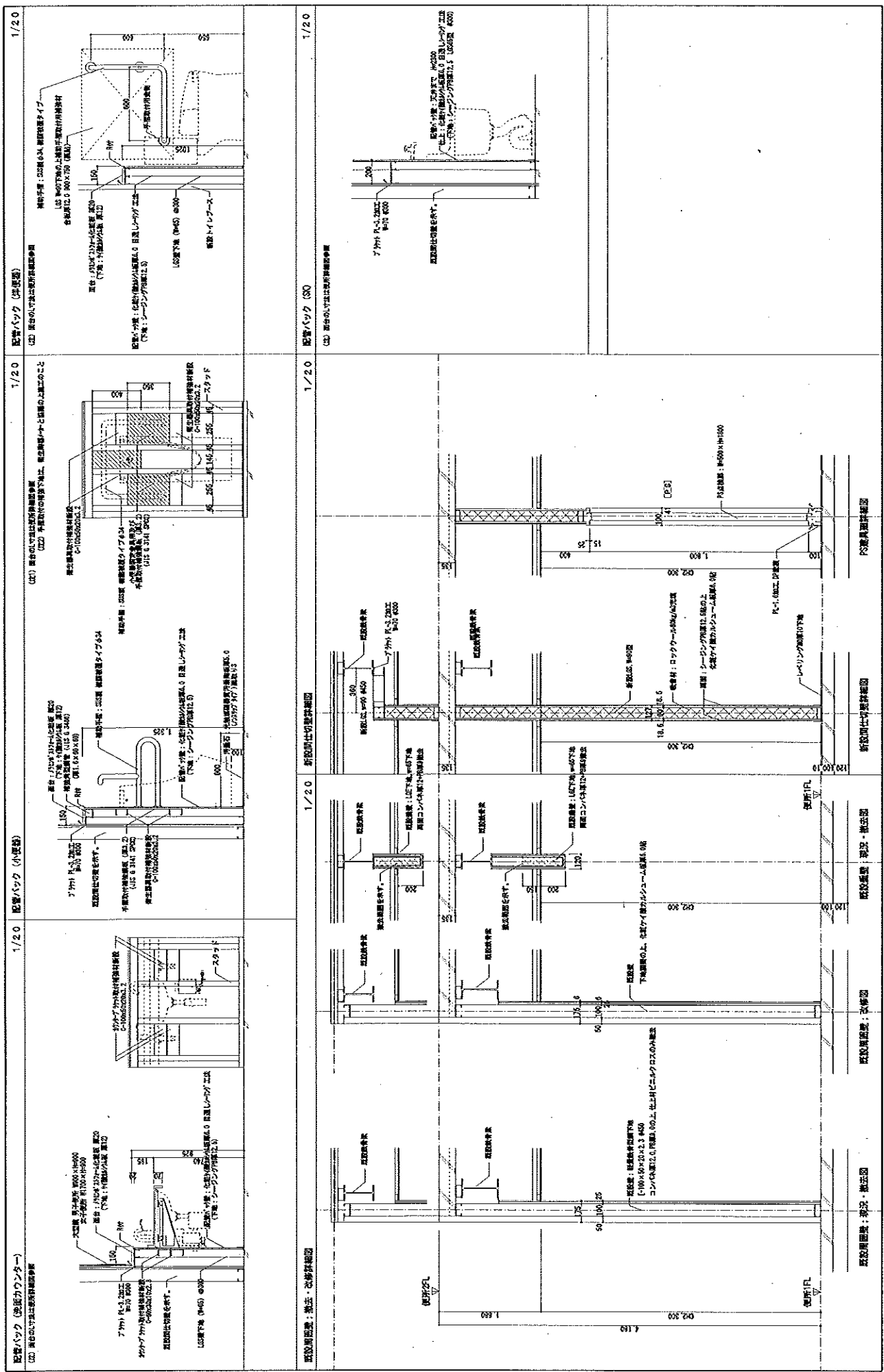

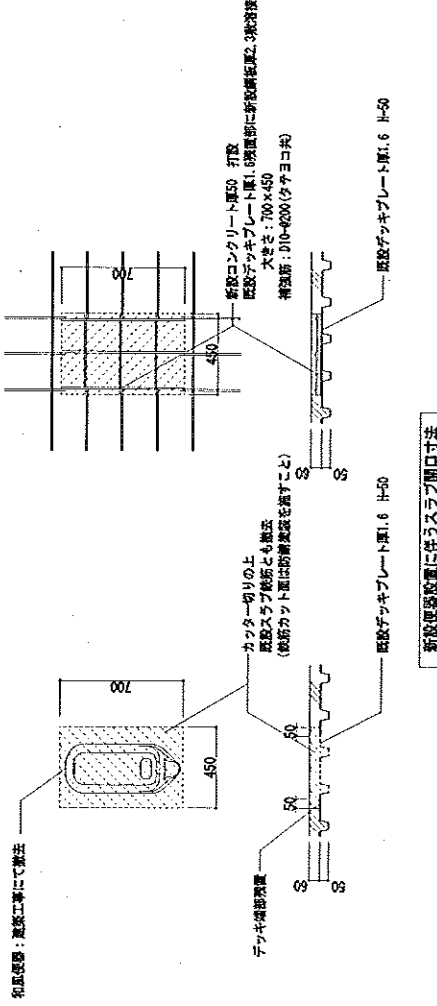

断熱厚2.3; 防振断熱の事

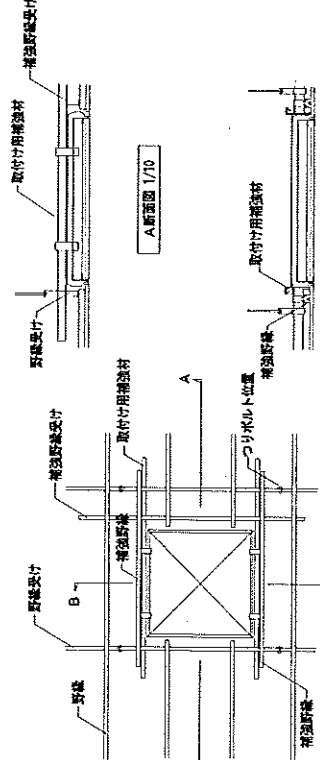

平面図 1/20

B断面図 1/10

A断面図 1/10





一級建築士事務所 三宅事務所 東京都港区 304903号  
 株式会社 三宅建築事務所  
 〒143-8516 東京都港区三軒家原2-1-10 TEL (03) 751-4215

DATE

CHECK

SCALE 1/300

仮設計図面

NO A-44

TITLE 和歌山体験交流センタートイレ改修工事

仮設計図 凡例 ※ 及び 工事対象外とする。

凡例	社 様
	交通誘導員 工事の発着により運送距離(高さの目安) フェンス(バリアード) (H=1800) 上部：養生シート貼 (L=57m)
	キャスター：H=5000×H=1800を示す。
	工事車両進入路を示す。
(A)	工事期間中一般利用者用 (水洗式) 仮設トイレ 詳細別図
(B)	工事関係者用トイレ (水洗式) 洋風トイレ、洗面器具カ所 詳細別図
特記事項	
※工事現場の敷地内は、敷地内には、敷地内に構設しないよう施工すること。大型車両通行箇所については、敷地内の敷地内には、敷地内に構設しないよう施工すること。大型車両通行箇所については、敷地内の敷地内には、敷地内に構設しないよう施工すること。大型車両通行箇所については、敷地内の敷地内には、敷地内に構設しないよう施工すること。	
※工事現場内は、体験交流センター業務の支障にならない様に留意すること。	
※敷地内の工事影響範囲の土部分は、除工期に敷地内を行くこと。敷地内の敷地内には、敷地内に構設しないよう施工すること。大型車両通行箇所については、敷地内の敷地内には、敷地内に構設しないよう施工すること。	
※仮設トイレは、体験交流センター業務の支障を最小限にするため、敷地内の敷地内には、敷地内に構設しないよう施工すること。大型車両通行箇所については、敷地内の敷地内には、敷地内に構設しないよう施工すること。	
※仮設トイレは、体験交流センター業務の支障を最小限にするため、敷地内の敷地内には、敷地内に構設しないよう施工すること。大型車両通行箇所については、敷地内の敷地内には、敷地内に構設しないよう施工すること。	

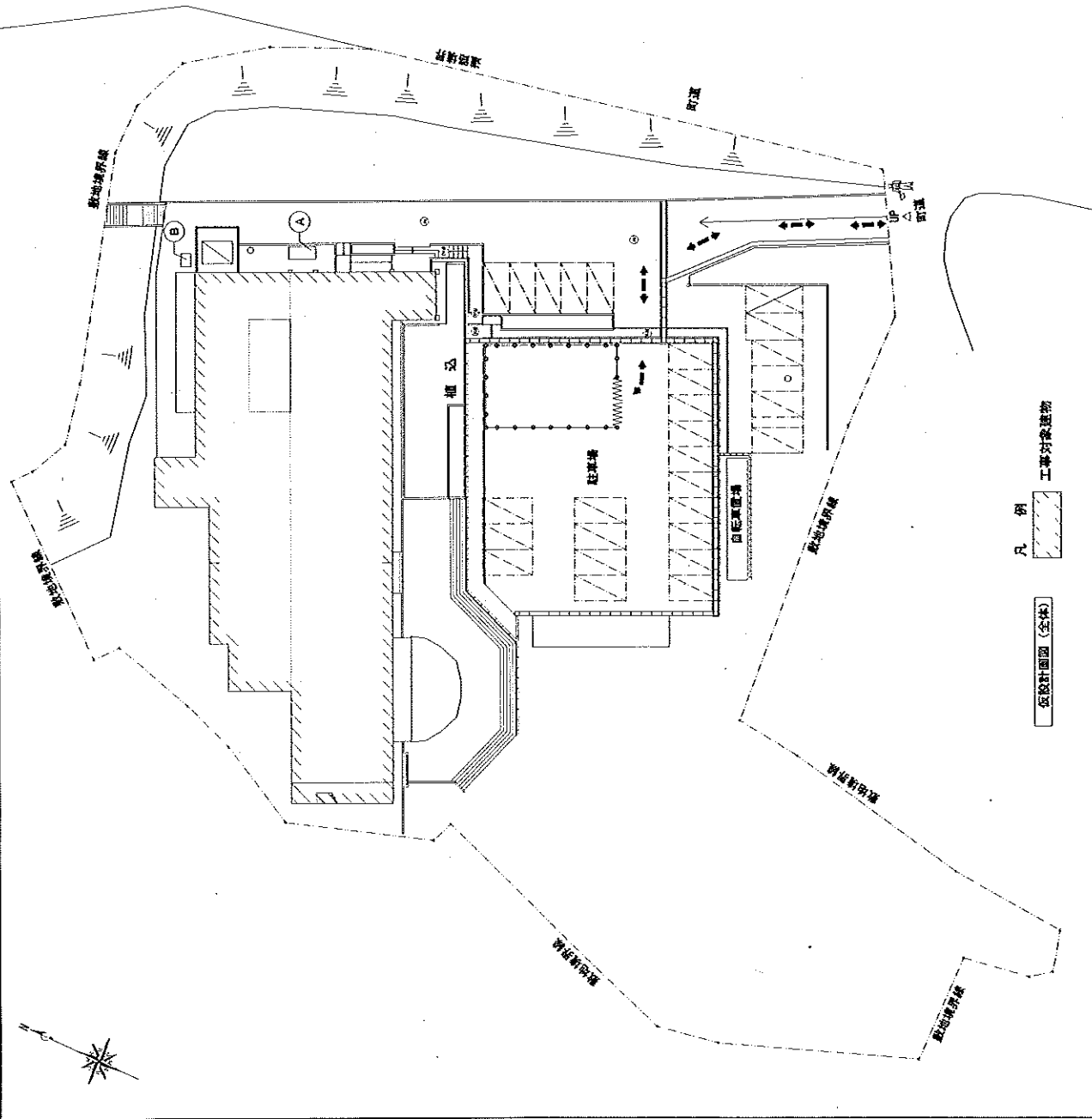

凡例  
 仮設計図面 (全体)  
 工事対象建物





三宅建設事務所  
 株式会社  
 〒600-8286 京都府京都市中京区錦町5-17-10 TEL. (075) 761-6222  
 第一建築士事務所 管理建築士 三宅隆雄 第308903号

DATE

CHECK

SCALE 1/200

1階底設計図面

NO A-45

和歌山体験交流センタートイレほか改修工事

TITLE

凡例 ※ 印は工事対象とする。

- (A) : 外壁補修足場=00 新築補強、ビタコラム部分 L=1800  
 実高足行型 (必要に応じてフラケット足場を取り付ける事。) 3ヶ月間
- (B) : 外壁補修足場=00 新築補強、ビタコラム部分 L=1000  
 実高足行型 (必要に応じてフラケット足場を取り付ける事。) 3ヶ月間
- (C) : 外壁補修足場=00 新築補強、片持庇取壊フラット柱部分 L=1400  
 実高足行型 (必要に応じてフラケット足場を取り付ける事。) 3ヶ月間
- (D) : 外壁補修足場=00 新築補強、片持庇取壊フラット柱部分 L=800  
 実高足行型 (必要に応じてフラケット足場を取り付ける事。) 3ヶ月間
- (E) : 内装工事用足場取付を示す。新築補強、柱間補強 1ヶ月、多目的ホール・食堂、更衣室  
 L865型+P88.5 木製7 1ヶ所設置 2400W×H=2100 2ヶ所
- (F) : 内装工事用足場取付を示す。新築補強、柱間補強 1ヶ月、多目的ホール  
 L865型+P88.5 木製7 1ヶ所設置 4500×1200×H=3100
- (G) : 内装工事用足場取付を示す。新築補強、柱間補強 1ヶ月、中央階段  
 L865型+P88.5 木製7 1ヶ所設置 2500×1200×H=3100
- (H) : 内装工事用足場取付を示す。階段改修 1ヶ月、中央階段  
 L865型+P88.5 木製7 1ヶ所設置 3050×1200×H=3100
- (I) : 内装工事用足場取付を示す。トイレ改修 便所 1.5ヶ月  
 L865型+P88.5 木製7 1ヶ所設置 6500×1200×H=3100

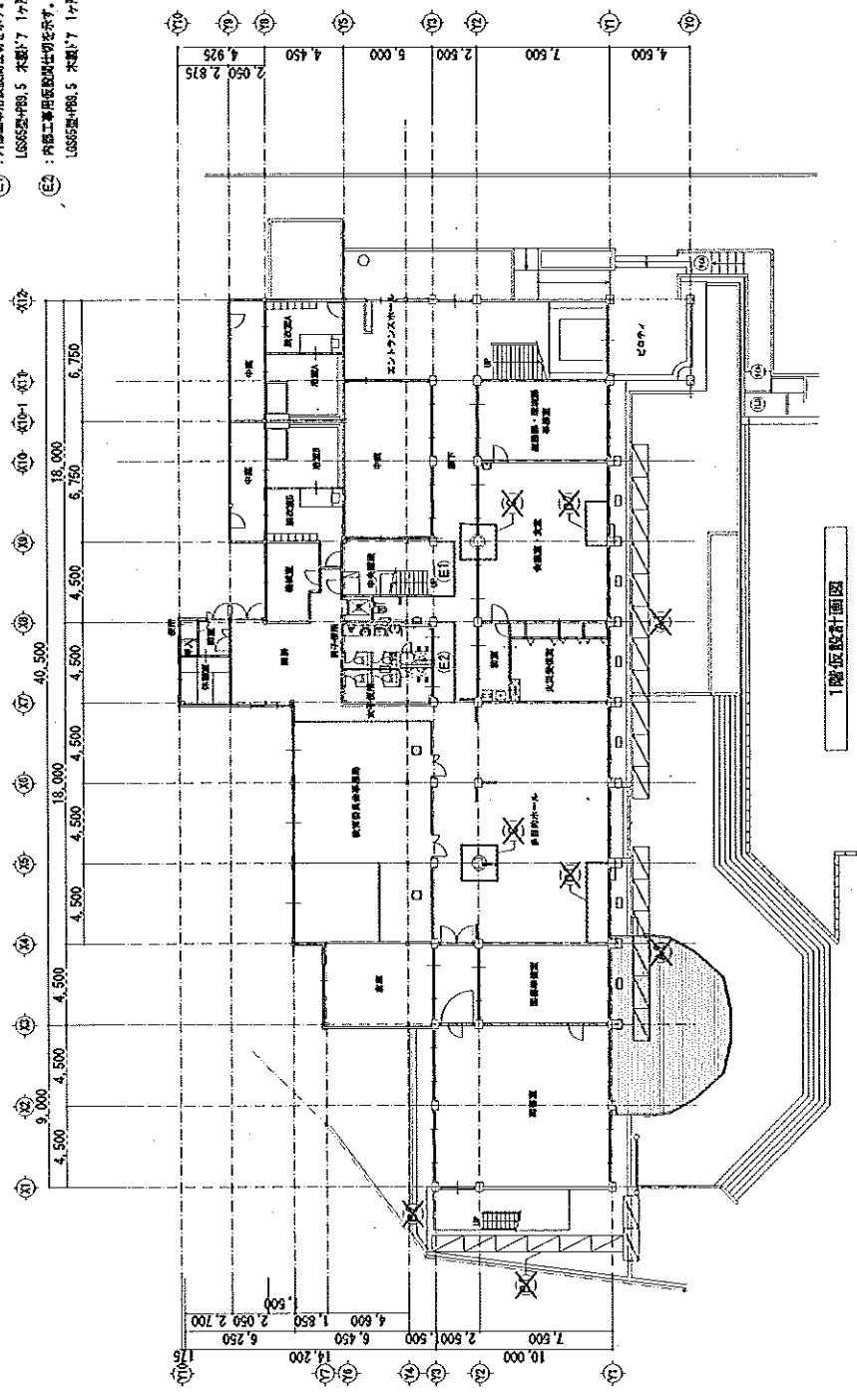

凡 例 ※ × 印は工事対象外とする。

- (A) : 外装材料見直し=000 新築増築、ピタコラム部分 L=12000 手摺取付要=000に於いてブラケット足場を取り付ける事、3ヶ月間
- (B) : 外装材料見直し=000 新築増築、片側圧入埋込ポルト柱部分 L=14400 手摺取付要 (必要に於いてブラケット足場を取り付ける事、) 3ヶ月間
- (B2) : 単管足場一新築増築、片側圧入埋込ポルト柱部分 L=8000 手摺取付要 (必要に於いてブラケット足場を取り付ける事、) 3ヶ月間
- (E) : 内装工事併設取付要を示す。階段改修 1ヶ月 中央階段 L6565型+P8.5 木製T7 1ヶ所設置 3650×1200×H=3100
- (E2) : 内装工事併設取付要を示す。トイレ改修 複所 1.5ヶ月 L6565型+P8.5 木製T7 1ヶ所設置 4500×1200×H=3100

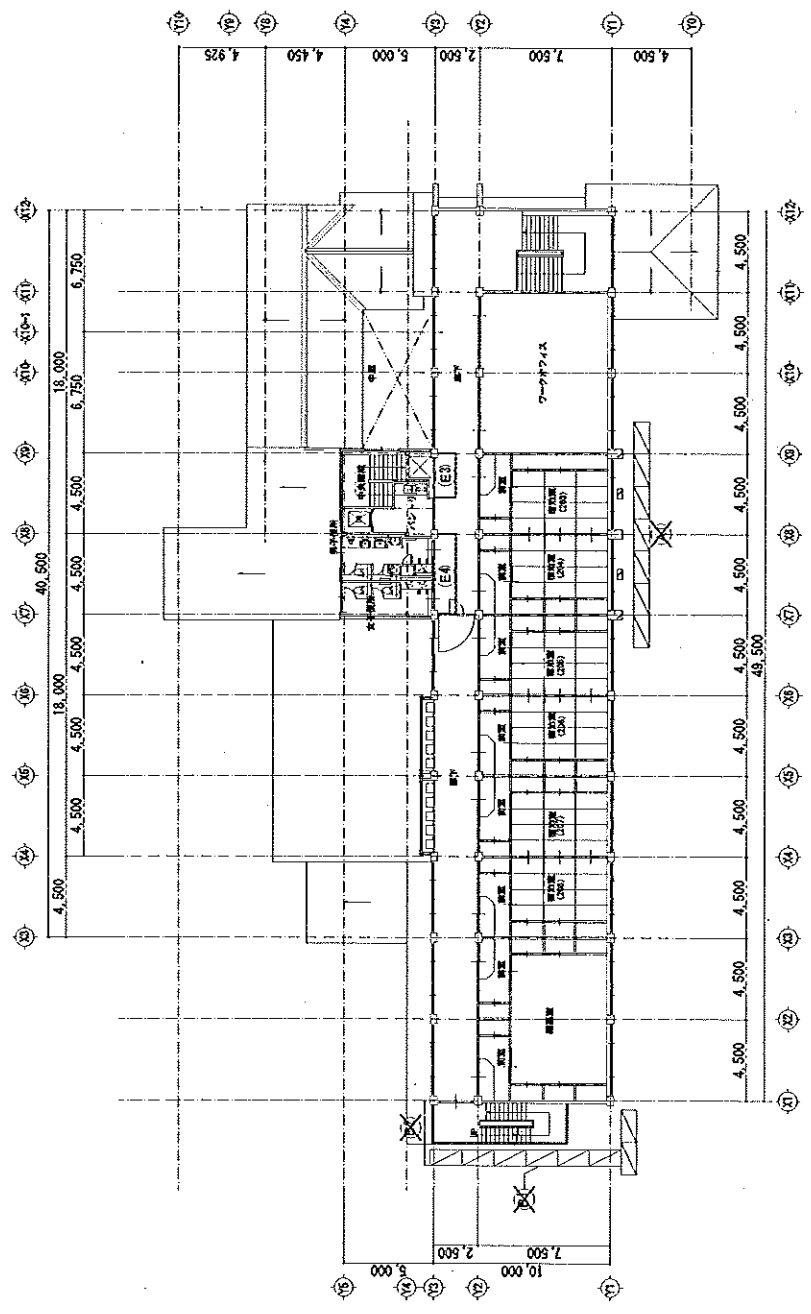

2階設計図

<p><b>TITLE</b> 和京町体協交流センタートイレ改修工事</p>	<p><b>NO</b> A-46</p>	<p><b>SCALE</b> 1/200</p>	<p><b>CHECK</b></p>	<p><b>DATE</b></p>	 <p><b>三宅建築事務所</b>  <small>三宅建築事務所 代表取締役 三宅隆志 事務所 東京都中央区本町1-8-31 TEL 03-3531-4033        〒100-8428 東京都中央区本町1-8-31 TEL 03-3531-4033</small></p>

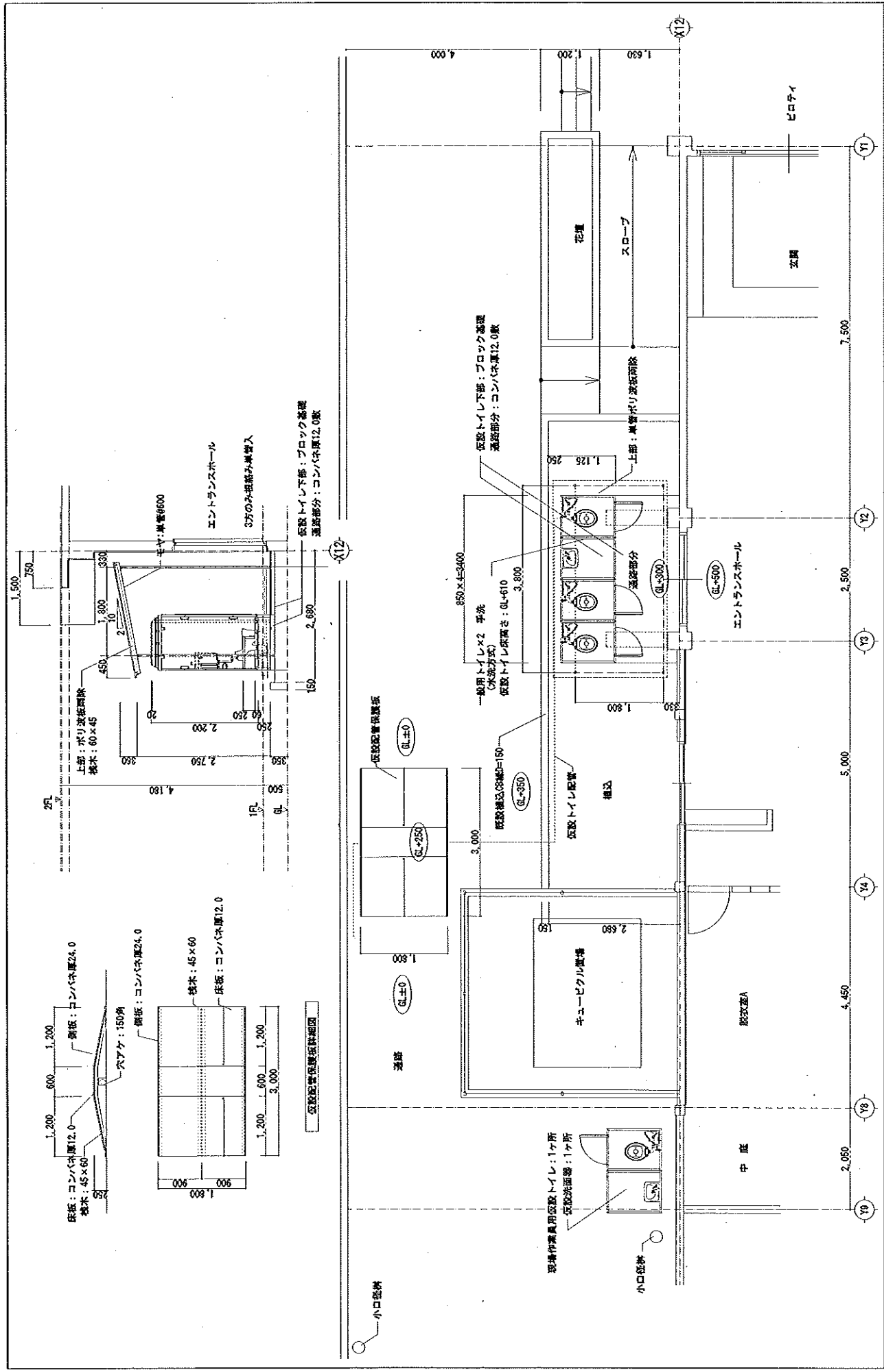

  
 株式会社三井建設事務所 建築士事務所 事務所 東京都中央区本町1-1-1 TEL: 03-5561-1111

知床町地域交流センタートイレほか改修工事

TITLE: 知床町地域交流センタートイレほか改修工事

NO: A-47

1F 依設トイレ詳細図

SCALE: 1/50

CHECK:

DATE: