

まちからのおしらせ

主な内容
・子育て支援センター
・エンジェル広場
・犬の飼い方
・ごみの出し方 ほか

5月の予定 子育て支援センター

- 5月 1日(水) すくすく広場
こいのぼりを作ろう
- 7日(火) 一時保育・リフレッシュ指定日
- 8日(水) すくすく広場
ふれあい遊び
- 11日(土) 園庭開放
- 13日(月) 園庭開放
- 15日(水) すくすく広場
遠足ごっこ
- 18日(土) 園庭開放
- 22日(水) すくすく広場
みんなで園庭遊ぼう
- 25日(土) 園庭開放
- 28日(火) すくすく広場
誕生会・お絵かき
- 29日(水) 園庭開放
- 30日(木) 一時保育・リフレッシュ指定日



時間 午前10時から
(一時保育は午前8時30分～午後4時30分)

場所 和東保育園
問合せ先 子育て支援センター(和東保育園内)
Tel 78-2156

☆その他 各自必要なものはお持ちください。

エンジェル広場

生後0ヶ月～就園までのお子さんと保護者を対象に実施している広場です。お子さんのことや育児のことなどについてお話しませんか。ベビーマッサージやクラフト作りもしています。ぜひ一度遊びに来てください。

日時 5月10日(金) 午前10時～お昼12時
場所 社会福祉センター 相談室・老人室
講師 あかいとみこさん
(レクリエーション・コーディネーター)

問合せ先 福祉課 健康係
Tel 78-3001(内線252)

☆☆時間内であればいつでも
のぞきに来てください☆☆

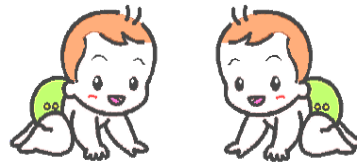

子育てクッキング教室

生後2ヶ月から小学校入学前までのお子さんをお持ちの保護者の方を対象に料理教室を開きます。「離乳食ってどうしたらいいの」「毎日献立が大変…」などと思われていませんか。バランスが良く、手軽に作れる献立を考えていますので、みんなで楽しく作りませんか。お子さんの食事も大人から取り分けながら作りますので、ぜひお子さんと一緒にご参加ください。

日時:6月11日(火) 午前10時～午後1時(受付 午前9時30分～)

場所:社会福祉センター 老人室・実習室

対象者:生後2ヶ月から小学校入学前までの子どもの保護者
先着 10人

内容:①調理実習

②試食

持ち物:調理実習材料費300円・エプロン・三角巾・手ふきタオル
フキン・お子さんの替えオムツ・お茶(名前を記入しておいてください)

申し込み:福祉課 健康係 Tel.78-3001(内線252)

※材料等準備が必要ですので、6月4日(火)までにお申し込みください。

MENU

- ◆ 鶏のマリネソース和え
- ◆ ポターージュ
- ◆ キャベツサラダ
- ◆ みずようかん

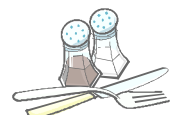

クロスコネクションは禁止されています

クロスコネクションとは、水道の給水管と水道以外の管が接続されていることを言います。また、バルブを設置し、必要に応じて水道水と井戸水などを切替えて使用されているような状態もクロスコネクションになります。

クロスコネクションは、山水や井戸水などが水道管に流入し、水道水質に悪影響を及ぼすことも考えられるため、水道法により固く「禁止」されています。また、大量の水道水が井戸などに流れ込み、後日高額の水道料金が請求される場合もあります。

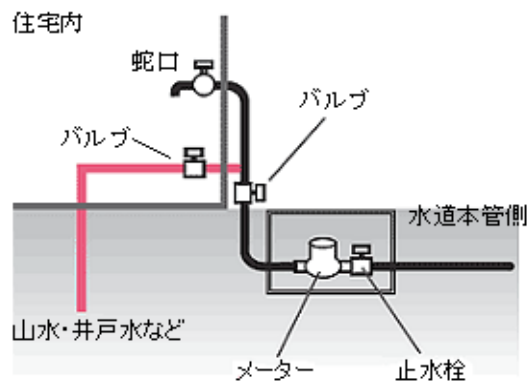

【クロスコネクションの例】

【クロスコネクションの事故例(他市町村の事例を含む)】

- ・ 山水の配管と水道の給水管を接続し、バルブを操作することで山水と水道水の使用を切り替えていたが、バルブ操作を適切に行わなかったため、水道水が山水の配管に逆流していた。検針時に使用水量が大きく増加したことで異常に気づいた。
- ・ 自家用井戸水の配管と給水管を接続していたが、長年の使用で自家用井戸ポンプ内蔵の逆止弁が破損し、水道水が井戸へ流れ出ていた。検針時に異常に気づいた。
- ・ 井戸水の配管と水道の給水管が接続されていたが、逆止弁が不調であったため逆流が生じ、水道の配水管内に井戸水が混入した。付近の住民の苦情により異常が発覚した。

クロスコネクションになっている場合は、町指定給水装置工事事業者へ連絡して、速やかに給水管と水道以外の管とを切り離し、水道水以外を使用する場合は、水道とは別に専用の蛇口などを設けてください。

安心・安全な水道水が利用できるよう、
一人ひとりがルールを守りましょう。

犬はルールを守って飼いましょう

～隣近所に迷惑になっていませんか～

○放し飼いは絶対しないでください。

○散歩時のフンは、必ず飼い主が持ち帰りましょう。

○狂犬病予防注射は、毎年受けさせましょう。

○犬の鳴き声(無駄吠え)が近隣周辺に迷惑になっていないでしょうか。



無駄吠えが多くなったら次のようなことを考慮して改善できる範囲で飼育管理を見直しましょう。

- ①用便をたしたいとき ②運動不足 ③淋しいとき ④体の具合が悪いとき
- ⑤居心地が悪いとき ⑥近所に無駄吠えをする犬がいてまねをする
- ⑦発情した雌犬がいるとき

野焼きは法律で禁止されています

廃棄物を法令に定めた焼却炉を用いず焼却する行為(いわゆる「野焼き」)は、「廃棄物の処理及び清掃に関する法律」、「京都府環境を守り育てる条例」で禁止されています。

《罰則規定》

「廃棄物の処理及び清掃に関する法律」

- ・処理基準等に違反し、野焼きを行った者
3年以下の懲役又は300万円以下の罰金(併科)
- ・無許可で廃棄物を処理した者
5年以下の懲役又は1,000万円以下の罰金(併科)

「京都府環境を守り育てる条例」

- ・規定等に違反し、廃材等の野焼きを行った者
5万円以下の罰金



みなさんのご協力をお願いします。

【問合せ】 役場農村振興課 TEL 78-3001 (内線230)

地域を支える公共交通 路線バスを利用しましょう

ごみの出し方について

生ごみはきちんと水気を切ってください

生ごみは燃えるごみですが、十分に水気が切られておらず、燃えるごみ専用袋内で底に水が溜まっているものも多く見られます。

燃えるごみ専用袋内の底に溜まった水がごみ収集所とその周辺を汚す原因になり、これから暖かくなると悪臭の原因にもなります。

生ごみに含まれている水気を切ることで焼却施設の焼却効果が上がり、CO2削減につながり、何よりもごみの減量化が図れます。

生ごみは台所で十分水気を切るか、新聞紙などの紙に包むなどして燃えるごみ専用袋に入れてください。



役場農村振興課：Tel 78-3001(内線230)

守られていますか あなたの人權 ～ひとりで悩まずに気軽にご相談を～

人權擁護委員法が施行された6月1日は「人權擁護委員の日」です。
この日は、全国的に啓発活動が展開され、和東町でも特設人權相談所を開設いたします。
人權侵害のほか、名譽、信用、いやがらせ、強要などの問題で何か身近なことで困っていることはありませんか。

人權擁護委員がご相談に応じます。

- | | |
|-------|-------------------------|
| ■ 日 時 | 6月3日(月)
午後1時30分～午後4時 |
| ■ 場 所 | 人權ふれあいセンター |

- * 相談内容についての秘密は厳守いたします。
- * 相談は無料です。
- * お気軽にご相談ください。



役場人權啓発課(人權ふれあいセンター内)：Tel 78-3488

救急車が接近してきたら“停車” して進路を譲ってください

救急車は、一秒を争う生命に危険がある傷病者のもとに急行して、急病やケガをした人に応急処置を行い、速やかに病院に搬送しなければなりません。

このため、救急車は道路交通法により緊急自動車として、一般の車両に優先して走行することが認められています。救急車のスムーズな走行にご理解とご協力をお願いします。

特に、府道木津信楽線、国道163号は道幅が狭く、救急車接近してきましたら、**速やかに停車**し追い越しできるよう道をお譲りください。

相楽中部消防組合消防本部



犯罪被害の相談は・・・ 「親身に相談します」

子どもや女性への暴力やストーカー、つきまとい行為は、年々凶悪化しつつあります。毎日不安な日々を過ごしている人はいませんか。

どのようなご相談でも親身になってお伺いし、問題解決へつなげます。

相談は無料で秘密は厳守されます。

“ひとりで悩まないで”



TEL 075-414-5700

(相談は無料ですが
通話料金は有料です)

受付時間: 月～金 (年末年始・祝日は除く)
午前8時30分～午後5時15分

京都府犯罪被害者サポートチーム
(事務局: 安心・安全まちづくり推進課)

暴力団に関する困りごとは・・・

暴力団による被害を受けている人、困っている人、勇気を持ってご相談ください。「和東町暴力団排除条例」が平成23年8月1日から施行されました。

「暴力団を恐れない」
「暴力団に金を出さない」
「暴力団を利用しない」



●京都府木津警察署
刑事課 知能・組織犯罪対策課
TEL 72-0110 (内線382・383)

●(財)京都府暴力追放運動推進センター
ヤクザゼロ
TEL 075-451-8930

こころの相談電話

こころの健康に関する相談を専門の相談員が相談に応じます。相談電話では、必要に応じて関係機関の紹介や、来所相談の予約をしています。

- ・心が疲れていませんか。
- ・仕事のことで悩んでいませんか。
- ・家族のことで悩んでいませんか。
- ・お酒のことで悩んでいませんか。
- ・青年期のこころの危険信号は見られませんか。

TEL 075-645-5155



(相談は無料ですが
通話料金は有料です)
(受付時間: 月～金 午前9時～12時
午後1時～4時)

(年末年始・祝日は除く)

京都府精神保健福祉総合センター

くらしのカレンダー

(時間は24時間表示です)

5月

6月

日付	曜日	行事案内	古紙回収	日付	曜日	行事案内	古紙回収
16	木	ころばん塾【一次予防】(老福セ)		1	土	園庭開放日(支援セ/10:00~) おもちゃ図書館 (保育園/10:00~12:00) 映画鑑賞会(こども館/13:30~)	
17	金		門前	2	日		
18	土	園庭開放日(支援セ/10:00~) おもちゃ図書館 (保育園/10:00~12:00) 野菜づくり教室(こども館/13:30~)		3	月		中
19	日		湯船	4	火	犬・猫引取り 山城南保健所(9:00~10:30)	東別陽
20	月	行政相談(役場相談室/13:30~)	中	5	水	すくすく広場(支援セ/10:30~) ころばん塾【二次予防】(老福セ)	
21	火	犬・猫引取り 山城南保健所(9:00~10:30)	原山	6	木	ころばん塾【一次予防】(老福セ)	園別所
22	水	すくすく広場(支援セ/10:30~) ころばん塾【二次予防】(老福セ)		7	金	園庭開放日(支援セ/10:00~) エンジェル広場(社セ/10:00~)	
23	木	マザーズ&キッズ(社セ/10:00~) ころばん塾【一次予防】(老福セ) 楽しくスリム運動教室(社セ/13:30~)		8	土	園庭開放日(支援セ/10:00~) おもちゃ図書館 (保育園/10:00~12:00) 工作教室(こども館/13:30~)	石寺
24	金			9	日		
25	土	園庭開放日(支援セ/10:00~) おもちゃ図書館 (保育園/10:00~12:00) クッキング教室(こども館/13:30~)		10	月		
26	日	共同浴場無料開放日		11	火	犬・猫引取り 山城南保健所(9:00~10:30) 子育てクッキング教室(社セ/10:00~)	杉田
27	月	人権相談(ふせ/13:30~)		12	水	すくすく広場(支援セ/10:30~) ころばん塾【二次予防】(老福セ)	
28	火	犬・猫引取り 山城南保健所(9:00~10:30) すくすく広場(支援セ/10:30~) ころばん塾【二次予防】(老福セ) 乳児相談(社セ/13:15~)		13	木	一時保育・リフレッシュ指定日 マザーズ&キッズ(社セ/10:00~) 無料交通事故相談 (山城広域振興局/9:00~) ころばん塾【一次予防】(老福セ) 楽しくスリム運動教室(社セ/13:30~)	釜塚下島
29	水	園庭開放日(支援セ/10:00~)		14	金		南撰原
30	木	一時保育・リフレッシュ指定日		15	土	園庭開放日(支援セ/10:00~) おもちゃ図書館 (保育園/10:00~12:00)	
31	金						

略称

ふせ：ふれあいセンター

社セ：社会福祉センター

老福セ：老人福祉センター

海セ：海洋センター

略称

体セ：体験交流センター

支援セ：子育て支援センター

こども館：いきいきこども館

体験交流センター図書室開室日
貸出 水、金、土、日
閲覧 木
休室 月、火、祝日(土・日を除く)

開室時間
午前 9:30~12:00
午後 13:00~16:30
昼休み 12:00~13:00



新茶の季節が
やってきました

古紙回収略称
別陽...別所陽光台